9 771125 540009 80023

Walt Disney MAGAZINES
PKNA #23
LIRE 4000
The Walt Disney Company Italia S.p.A. - Mensile n. 23 - NOVEMBRE 1998 - Sped. Abb. Postale Comma 34 Art. 2 Legge 549/95 - MI - www.topolino.it/pk

PK

PAPERINIK NEW ADVENTURES

VUOTO DI MEMORIA

Brio Blu®

ROCCHETTA

Young 1/2 litro

GLI EXTRARREDI DI PK STANNO ATTERRANDO NELLA TUA STANZA!

VINCI

PK Music Tower

PKlock

Blocca Book

© Disney

I materiali presentati potranno subire variazioni

Acquista le confezioni da 6 bottiglie di Brio Blu Young 1/2 litro e partecipa all' EXTRAORDINARIO concorso con in palio gli EXTRARREDI di PK per una stanza da Supereroe.

Leggi il regolamento sulla cartolina che trovi all'interno delle confezioni

Aut. Min. Rich. Valido fino al 31/3/99

Direttore responsabile
Paolo Cavaglione
PK team
Gianfranco Cordara,
Max Monteduro (grafica),
Barbara Schwartz, Ezio Sisto,
Simone Stenti (coordinamento),
Aldo Vitali

VUOTO DI MEMORIA

Soggetto e sceneggiatura:
Tito Faraci
Matite e chine: Francesco Guerrini
Colori: Litomilano (Carugate-Milano)

VEDI ALLA VOCE EVRON

Testo: Augusto Macchetto
Disegni: Stefano Intini
Colori: Stefano Intini
e Alberto Lavoradori

Copertina: Claudio Sciarrone
e Max Monteduro
Lettering: Fiorenza Gallazzi

The Walt Disney Company Italia Spa
Presidente: Umberto Virri
Direttore generale: Gianni Crespi
Direttore divisione periodici: Mauro Lepore

Marketing
Direzione: Matteo Cascinari
Group product manager: Giovanni Pizzi
Special project manager: Silvia Banfi
Segreteria: Maristella Favero, Paola Villa
Pubblicità
Advertising manager: Paola Gonella
Produzione
Direzione: Franco Zanaboni
Coordinamento: Domenica Viviani,
Silvana Landre, Roberto Serino
Coordinamento estero
Silvia Figini (responsabile), Paola Tirelli
Abbonamenti
Direzione: Eugenio Campi
Operations manager: Alessandro Doninelli
Ufficio: Marinella Schieppati
Segreteria: Donata Fallarini
Divisione periodici Disney - via Sandro Sandri 1
20121 Milano - tel. 02/290851 - fax 02/29085162
Servizio Abbonati: tel. 039/2020350 - fax. 02/29085190
Pubblicazione registrata presso il Tribunale
di Milano n. 385 del 10 giugno 1996
Fotolito: Litomilano - Carugate (Mi)
Stampa: Rotolito Lombarda - Cernusco s/n (Mi)
Inchiostri: Colorgraf, Lainate (Mi)
Carta: Cartiera di Toscolano - **Pubblicità**: P.I.M. - Pubblicità
Italiana Multimedia Srl - Sede legale: 20134 Milano
via Tucidide, 56 bis - tel. 02/70003302 - fax 02/70001941
Direzione Generale e Operativa: 20124 Milano - via S. Gregorio,
34 - tel. 02/67169.1 - fax 02/67169750
Diffusione e distribuzione: A&G Marco Spa, via Fortezza 27,
20126 Milano - tel. 02/25261 - fax 02/27000823
CODICE ISSN: 1125-5404

PK Paperinik New Adventures n° 23 - © Disney
Questo periodico è iscritto alla
Federazione Italiana Editori Giornali

SENZA DUBBIO

Camminando, vedete un tizio che vi sembra di conoscere, ma non ricordate il suo nome. E vi sorge un dubbio. Paracadutandovi da un aereo in fiamme, seguite con lo sguardo il contenuto del vostro zaino da viaggio che prende il volo. E vi viene un dubbio. Fissando una certa superficie riflettente, vi rendete conto di osservare uno sconosciuto dall'aspetto equivoco, che vi fissa a sua volta. E ritorna il dubbio. Guardando ossessivamente un oggetto ticchettante, con tanto di timer, vi accorgete di avere tra le mani un paio di forbici e due fili, uno blu e uno rosso. E riecco il dubbio. Capita a tutti un vuoto di memoria, ogni tanto. Insomma, non siete certo dei computer o delle intelligenze artificiali. Non possono pretendere niente da voi, oltre al pagamento dei danni. D'altro canto, le macchine e le polizze assicurative esistono per questo, no? Ma allora, perché provate ancora quella orrenda sensazione di vuoto? Perché quell'edicolante inferocito vi insegue? Perché stringete al petto quest'ennesima copia di Pk?

PK MAIL

Ancora tu, non mi sorprende lo sai, ancora tu, ma non dovevamo vederci più? E come stai? Domanda inutile. Stai come me e ci scappa da ridere... E dopo il nostro tradizionale karaoke di redazione, ecco un'altra canzone: ancora voi, ma non dovevate scriverci più?

Gli evroniani si riproducono attraverso le spore. Ma, scusate, come sono le donne evroniane?
Alessandro Spaccini,
Perugia
Rare.

Pensate che solo i maschi leggano Pk? Secondo me, sì. Lo dimostra il fatto che nello speciale 0#1 avete allegato un adesivo destinato solo ai ragazzi. E alle ragazze, non ci pensate?
Barbara Peruzza,
Conegliano (Tv)
Colpa del direttore: dice che pensiamo troppo alle ragazze.

Come di consueto, ho rubato anche l'ultimo numero della vostra rivista e sono rimasto molto deluso, perché non riesco a capire due cose...
Arturo Monteduro,
Cislago (Va)
Anche noi non capiamo due cose: perché rubi le riviste altrui? E perché firmi con un altro nome, Max? O sei un parente?

Vorrei sapere perché ricevete sempre lettere stupide.
Gabriele Svaluto,
Cologno Monzese (Mi)
Abbiamo il sospetto che in fondo in fondo c'entri l'intelligenza dei nostri lettori...

Dovete inviarmi una pkard semplicemente perché sono il lettore di PK più lontano...
Marcello Lachi,
Asunciòn, Paraguay
Non sei affatto il più lontano: Monteduro, per esempio, vive su un altro pianeta.

Di che razza è il cane extransformer (Palomar) di PKNA#18, a pag. 46?
Luigi Naclerio,
Chions (Pn)
Non è un cane.

Io gioco sempre a ping pong. Da solo, però.
Gino Gualdi,
Piandimeleto (Ps)
Sii preciso, Gino: giochi a ping o a pong?

Caro Pk, io vorrei diventare uno del Pkteam, avere la Pkard action hero con tutti i bollini, avere la Pkard, fondare un Pk Fanclub, avere lo 0/1, avere tutti i numeri di PK...
Livio Vasco Maria,
Roma
Non chiedere troppo. Hai già un sacco di nomi che fanno anche da cognomi.

LA LETTERA DEL MESE

Gentili e rispettabili pikappoidi della redazione, volevo comunicarvi che, nel caso guadagnaste troppo poco, mio padre potrebbe assumervi come operai per raccogliere la frutta. Verreste pagati bene e potreste respirare della genuina aria campagnola, con tanto di profumo di benzina agricola emanata dallo scarico del carro-raccolta. Che ne dite, accettate?
Guido Gozzoli
San Cesario (Mo)
Accettiamo a nome del direttore, l'unico tra noi che non soffre di sciatica. Essendo alto alcuni metri, non deve nemmeno salire sugli alberi. Ma per rendere, ha bisogno di sei controllori che non lo perdano d'occhio. Il Pk Team si candida: di' al tuo babbo di preparare le bibite e le amache.

Se tu dai un PKNA a me, io poi do un Pk-chip a te!

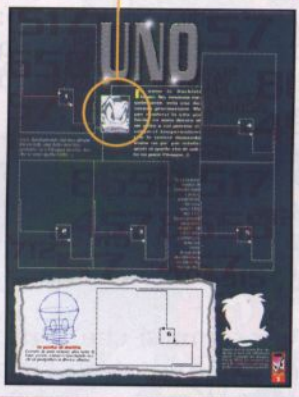

Se avete già saccheggiato tutte le edicole per rastrellare il maggior numero possibile di **PK figu**, allora non vi resta altro da fare che... darvi da fare! Siamo ansiosi di leggere i vostri "capolavori" (ah! ah!): quindi spediteci i **PKNA creati dalle vostre belle manine** e noi, in cambio, vi spediremo l'unico, inestimabile, preziosissimo **Pk-chip**, con cui potrete personalizzare la vostra Pkard (per i pochi eletti...), la vostra PKAH (per i pochissimi elettissimi...), o il vostro album (non vorrete che vi manchi l'ultima figurina?), oppure tutti e tre! A patto che ci mandiate **tre** PKNA...

Mi sono appena convertita interista.
Claudia Monteriso, Milano
Benvenuta, dolce Claudia, nel magico mondo di chi sa. Vuoi la pkard? Vuoi la Action hero card? Tutto quello che vuoi, Claudia, basta chiedere...

Lo speciale, è sbagliato: basta notare lo spicchio di luna di pag. 26, che poi si trasforma in luna piena a pag. 62.
Bruno Lupi, Roma
Facile, per dei Lupi, notare questo fatto della luna piena. Poche pecorelle da quelle parti, eh?

Mi piace tantissimo una certa Elena, ma lei non si vuol mettere con me. Che cosa posso fare?
Marco Grazitti, via email
Se lei non si vuole mettere con te, mettici una pietra sopra.

Sono portoghese e sempre che vengo in Italia non resisto a comprare PK, mi piace tantissimi oltre di avere un enorme qualita. Si sarebbe possibile recivere il PK pagando di piu la posta, chiaro? Vi prego di mi rispondere, mi piace la lingua italiana.
Nuno. Antonio@mail.telepac.pt
Ma chi ti ha insegnato l'italiano, Sisto?

Perché tutti i codici a barre di PK sono bianchi e invece quello del PKNA # 17 è giallo?
Maria T. Sagliani, Casei Gerola (Pv)
Perché è al limone.

Perché su PK è stampato il mese successivo a quello di uscita?
Fabio Cappuccini, Guidonia (Roma)
Per dimostrare che sappiamo prevedere il futuro.

Qui è pieno di ragazze, il criceto ce l'ho e vado anche a ruba. E allora?
Luca Catterina, Paderno Franciacorta (Bs)
Mettiti a contare tutte le mattonelle di casa.

PK MAIL

Sapete quanti membri del Pk Team ci vogliono per mettere una lampadina? Quattromilauno: uno tiene la lampadina e quattromila girano la redazione.
Alessio Trombi,
Ostia (Roma)
Mica siamo così fessi: ce la facciamo tranquillamente in sette.

È da sei mesi che penso continuamente a cosa scrivervi.
Elena Salussolia,
Santhia (Vc)
Fra sei mesi avrai una risposta.

Le risposte che date sono le prime che vi vengono in mente? O le studiate?
Igelosi@iol.it
Noi non abbiamo mai studiato in vita nostra e non cominceremo certo adesso!

Barzelletta: c'è un agricoltore che ha due cavalli, uno rosso e... uno lontano. Me l'ha raccontata una ragazza rumena che sostiene che al suo paese è molto popolare!
g.fabris@scorze. nettuno.it
Forse perché la raccontano in rumeno.

Come fanno gli evroniani a riconoscersi tra loro visto che sono tutti uguali?
Tommaso Calvi,
Rivolta D'Adda (Cr)
Tirano a cogliere.

Ho 60 anni, compro Pk, lo passo ai miei figli maggiorenni, indi ai nipotini. Quanta gente legge Pk e ne acquista solo uno...
Angela Marzella, tre figli, quattro nipoti e una sorella a "sbafo",
Milano
Come qui in redazione: c'è un mucchio di gente, eppure lavora solo uno.

Pk non è altro che l'acronimo usato in biochimica per indicare la Protein-kinasi (che è una transferasi): enzima deputato alla fosforilazione ATP-dipendente di altre proteine spesso enzimatiche, implicato nella glicogenosintesi.
Massimo Ottonello,
Campoligure (Ge)
Allora indovina questo acronimo: P. R. D. Q. P.

Mio padre non vuole farmi utilizzare la sua Pkard n°00003.
Nicolas Tagliani,
Milano
Se ci tiene così tanto, deve essergli costata proprio cara...

Errore madornale: in PK #21 quando il satellite PBI urta il satellite Storm c'è scritto "Skrang". Ma, come tutti sanno, nello spazio i rumori non si propagano!
Davide Noseda, Como
Capire tu non puoi, tu chiamale se vuoi... esplosioni.

SCRIVETE A: REDAZIONE DI PK C.P. 340 - 20102 MILANO
fax 02/29085162 • e-mail: pkteam@topolino.it

Abbonati & Pkoccolati

È nata **Pkers,** la fanzine coi segreti, le anteprime, gli scarabocchi, gli scarafaggi, gli scaragrunfi e tutto il resto. Che razza di roba è? È un trimestrale **riservato agli abbonati** (chi lo è già, riceverà il **#1**). In edicola **Pkers** non uscirà **mai**, quindi se volete mettere le vostre manacce sul **tesoro del pker**, cercate su questo numero...

Walt Disney

MUOTO DI MEMORIA

I-PKNA-23

ALLORA, CHI E' IL PRIMO?

SU, NON FATE I TIMIDI...
Wooosh

VABBE', SCELGO IO! TU, MI SEMBRI UN TIPO MASSICCIO!
"ARRRGH"? SI SALUTA COSI', DA QUESTE PARTI?
EHI! LO SAI CHE RISCHI DI FARTI MALE?
SWISH
ZIP
SOPRATTUTTO SE IL MIO RAGGIO COMMUTATORE GRAVITAZIONALE CENTUPLICA IL PESO DI QUELLE ROCCE!
RUMBLE
RRRR?
MI DISPIACE, AMICO! LE TUE AZIONI HANNO SUBITO UN CROLLO!
ARRRGH!
CRASSSH

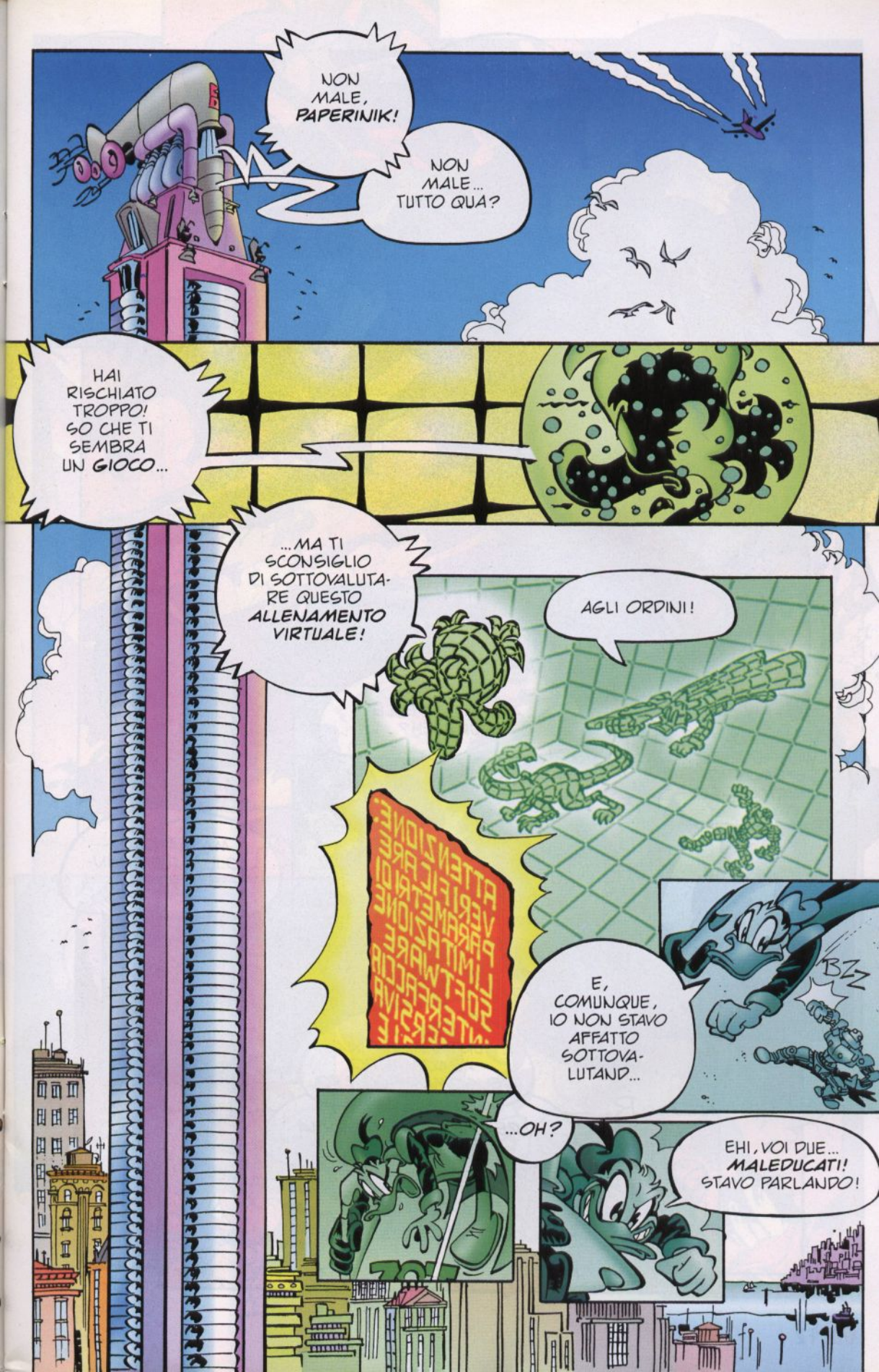
NON MALE, PAPERINIK!
NON MALE... TUTTO QUA?
HAI RISCHIATO TROPPO! SO CHE TI SEMBRA UN GIOCO...
...MA TI SCONSIGLIO DI SOTTOVALUTARE QUESTO ALLENAMENTO VIRTUALE!
AGLI ORDINI!
BZZ
E, COMUNQUE, IO NON STAVO AFFATTO SOTTOVALUTAND...
...OH?
EHI, VOI DUE... MALEDUCATI! STAVO PARLANDO!

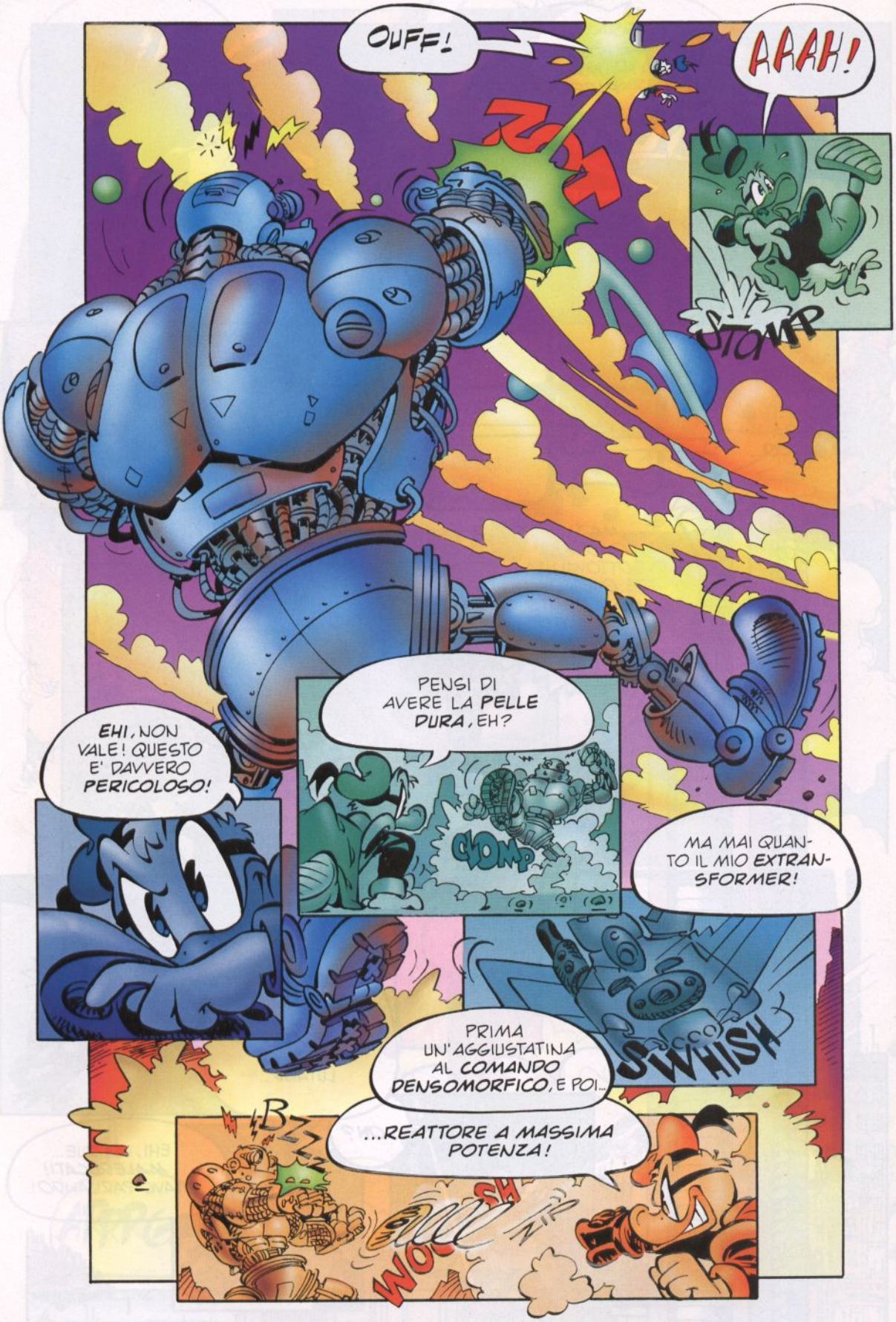
OUFF!
AAAH!
STOMP
PENSI DI AVERE LA PELLE DURA, EH?
CHOMP
EHI, NON VALE! QUESTO E' DAVVERO PERICOLOSO!
MA MAI QUANTO IL MIO EXTRANSFORMER!
SWHISH
PRIMA UN'AGGIUSTATINA AL COMANDO DENSOMORFICO, E POI...
...REATTORE A MASSIMA POTENZA!
BZZZ
WOOSH

ZOT
ZOT-ZOT
ZOT
SCRASH
SSWNNNNN
RATTLE
RATTLE
B'DONG
GNEK
KLONG
CLUMP
WOOOOSSSSHH
KA-BOAM

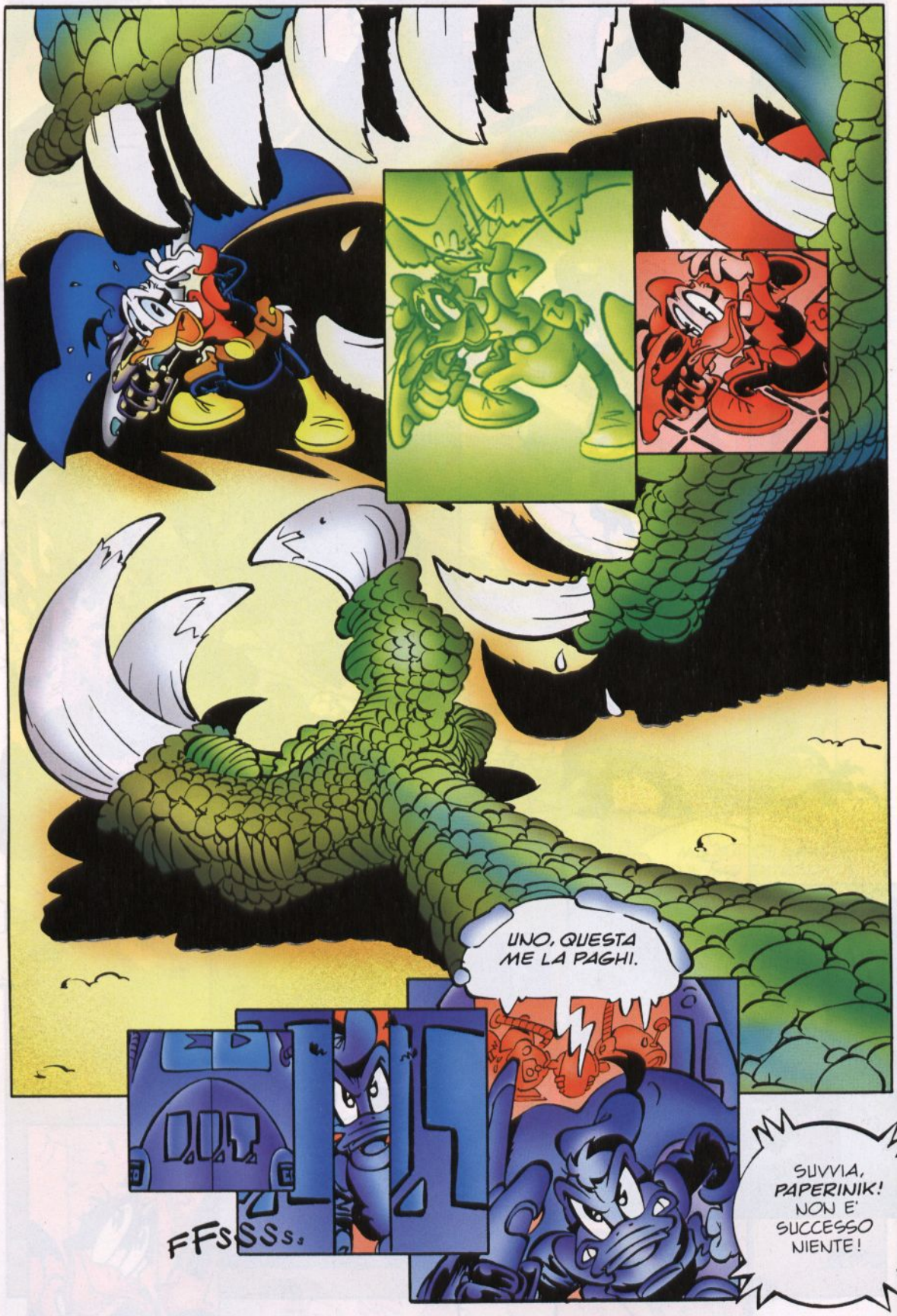
UNO, QUESTA ME LA PAGHI.
FFSSSs.
SUVVIA, PAPERINIK! NON E' SUCCESSO NIENTE!

NIENTE? QUESTO E'... NIENTE?
OH.
EHM... CREDO DI NON AVERE INSERITO ALCUNI PARAMETRI DI LIMITAZIONE.
SAI, L'EFFETTO COMBINATO DEL FEEDBACK DI INTERFACCIA E DEL SIMULATORE SENSORIALE PUO' RAGGIUNGERE NOTEVOLI LIVELLI DI... REALISMO.
DAVVERO?! NON ME N'ERO ACCORTO...
E, SENTIAMO, COME SAREBBE SUCCESSO?
TE L'HO DETTO... IO NON HO... CIOE', CREDEVO CHE...
BASTA COSI', VECCHIO MIO! METTIAMOCI UNA PIETRA SOPRA.
PAPERSERA
RIAPPRONO LE SKUOLE
E POI, PUO' CAPITARE A TUTTI DI SCORDARSI QUALCOSA!
NO, PAPERINIK.
A ME... NO.

!
OH,NO!
NO!

FWUMP
SHHH
SSHHH
AAAAH!
WOMP
CHE DELUSIONE, DOTTOR MOOD. ANDARSENE COSI', SENZA SALUTARE...
IL CAPO E' RIMASTO MOLTO, MOLTO DELUSO!

AMICI, ANCHE QUESTA SERA IL VOSTRO **ANGUS FANGUS** E' L'UNICO CHE HA IL CORAGGIO DI RACCONTARVI UNA STORIA CHE A **QUALCUN ALTRO** FA TROPPA **PAURA**.

MA **IO** SONO L'UNICO CHE HA SEMPRE OSATO DENUNCIARE LE MALEFATTE DI UN **ARROGANTE** INDIVIDUO CHE HA TRASFORMATO LE **NOSTRE** STRADE NEL **SUO** CAMPO DI BATTAGLIA!

MI RIFERISCO A QUALCHE PEZZO GROSSO DI **PAPEROPOLI**, AL QUALE INTERESSA PIU' LA PROPRIA **INCOLUMITA'** CHE QUELLA DEI CITTADINI.

IO NON TEMO LA SUA **VENDETTA**! E NON HO PAURA DI MOSTRARVI LA **SUA FACCIA**!

LA FACCIA DI UN FEROCE, IMPLACABILE **CRIMINALE** CHE DA ANNI VI STA INGANNANDO, FACENDOSI PASSARE PER UN... **EROE**!

LO RICONOSCETE **TUTTI**, VERO?

BALDO, L' ALLEGRO CASTORO?

CHI L' AVREBBE DETTO!

SEMBRAVA UN TIPO A POSTO!

MA... CHE COSA... **REGIAAA!**

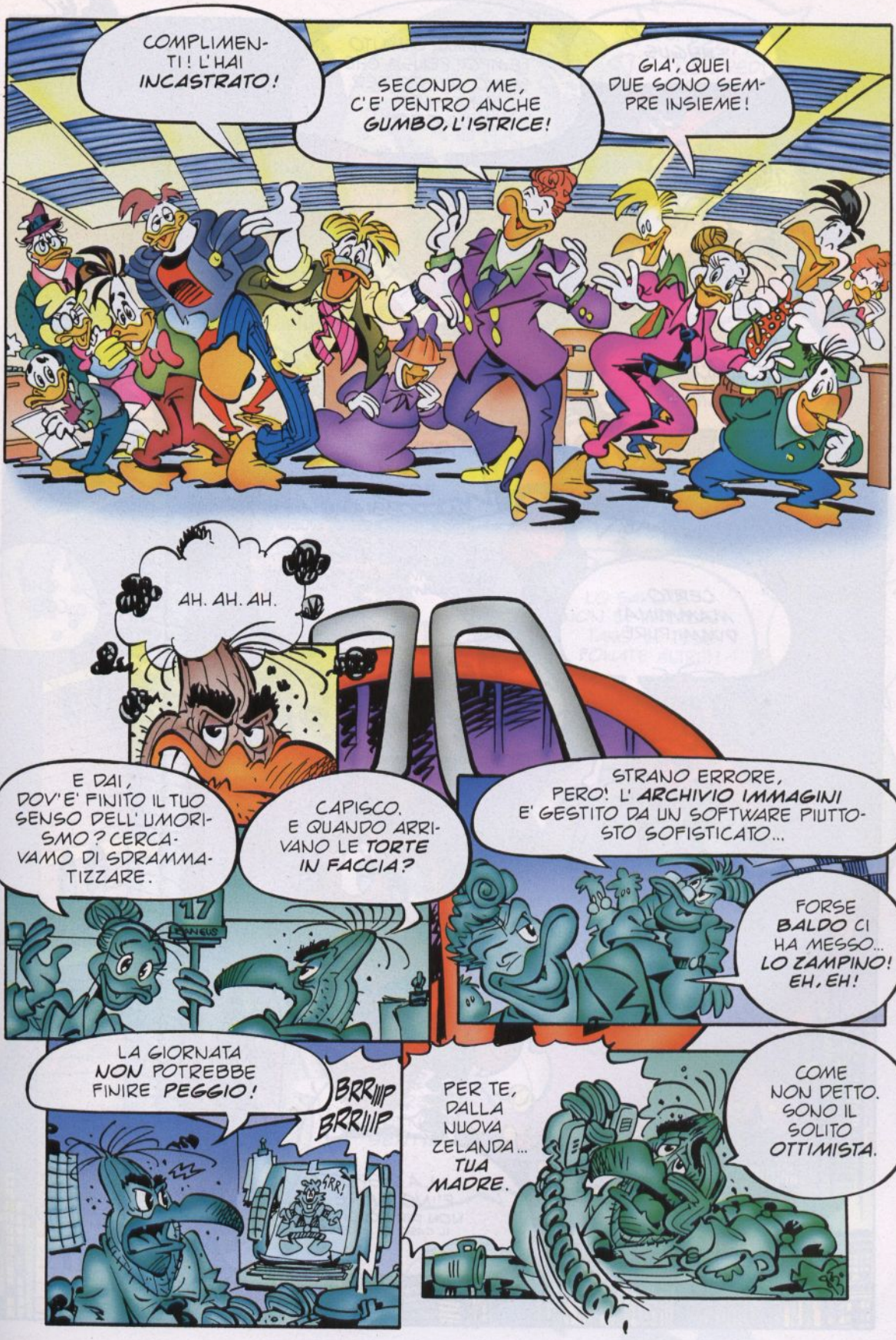
COMPLIMENTI! L'HAI INCASTRATO!
SECONDO ME, C'E' DENTRO ANCHE GUMBO, L'ISTRICE!
GIA', QUEI DUE SONO SEMPRE INSIEME!
AH. AH. AH.
E DAI, DOV'E' FINITO IL TUO SENSO DELL'UMORISMO? CERCAVAMO DI SDRAMMATIZZARE.
CAPISCO. E QUANDO ARRIVANO LE TORTE IN FACCIA?
STRANO ERRORE, PERO'! L'ARCHIVIO IMMAGINI E' GESTITO DA UN SOFTWARE PIUTTOSTO SOFISTICATO...
FORSE BALDO CI HA MESSO... LO ZAMPINO! EH, EH!
LA GIORNATA NON POTREBBE FINIRE PEGGIO!
BRRIIP BRRIIP
GRR!
PER TE, DALLA NUOVA ZELANDA... TUA MADRE.
COME NON DETTO. SONO IL SOLITO OTTIMISTA.

CORAGGIO, ANGUS.
CIAO, MAMMA! QUANTO TEMPO! PENSA CHE STAVO GIUSTO PER CHIAMART... DAVVERO!
EHI, NON E' CARINO DA PARTE TUA! COME PUOI NON FIDARTI DI TUO FIGLIO?
SENTI, SENTI...
EHM, SI'... FORSE PUOI... MA DOBBIAMO ANCORA PARLARE DI QUELLA STORIA? ERO SOLO UN BAMBINO... E POI POTEVANO SCRIVERCELO SOPRA CHE ERA DINAMITE... BE', PIU' IN GRANDE!
CERTO, MAMMINA! DIMMI PURE...
CHE COSA?
CHE COSA? CON CHIII?
LA RISPOSTA E' NO, NO E POI... NON DIRE COSI'... NON E' IL CASO DI... FORSE...

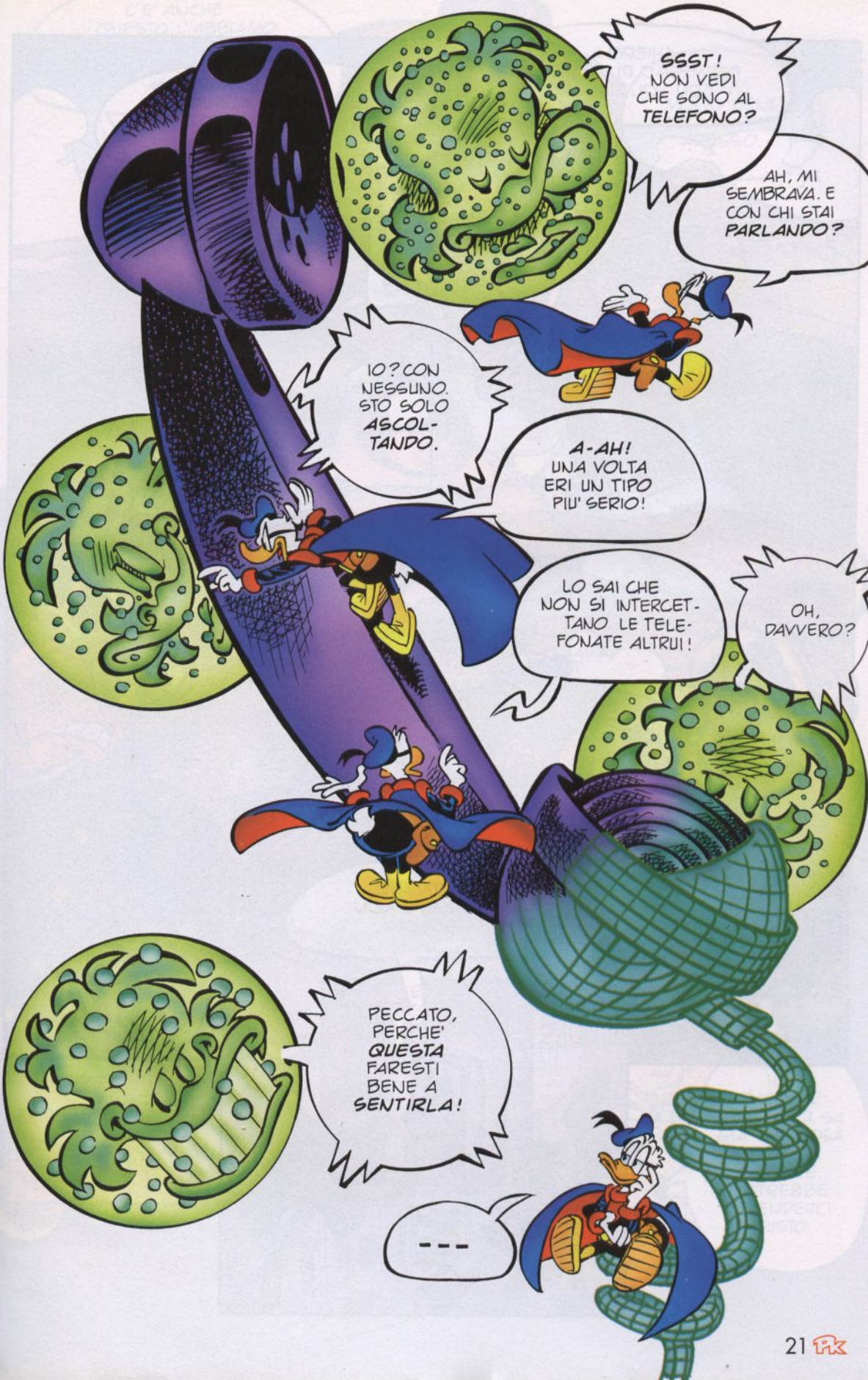
SSST! NON VEDI CHE SONO AL TELEFONO?
AH, MI SEMBRAVA. E CON CHI STAI PARLANDO?
IO? CON NESSUNO. STO SOLO ASCOLTANDO.
A-AH! UNA VOLTA ERI UN TIPO PIU' SERIO!
LO SAI CHE NON SI INTERCETTANO LE TELEFONATE ALTRUI!
OH, DAVVERO?
PECCATO, PERCHE' QUESTA FARESTI BENE A SENTIRLA!

CHIEDO IL PERMESSO DI CONFERIRE CON VOI, SIGNORE.
VIENI AVANTI! MI AUGURO CHE TU PORTI BUONE NOTIZIE... PER IL TUO BENE.
HO OTTIME NOTIZIE. E NON SOLO.

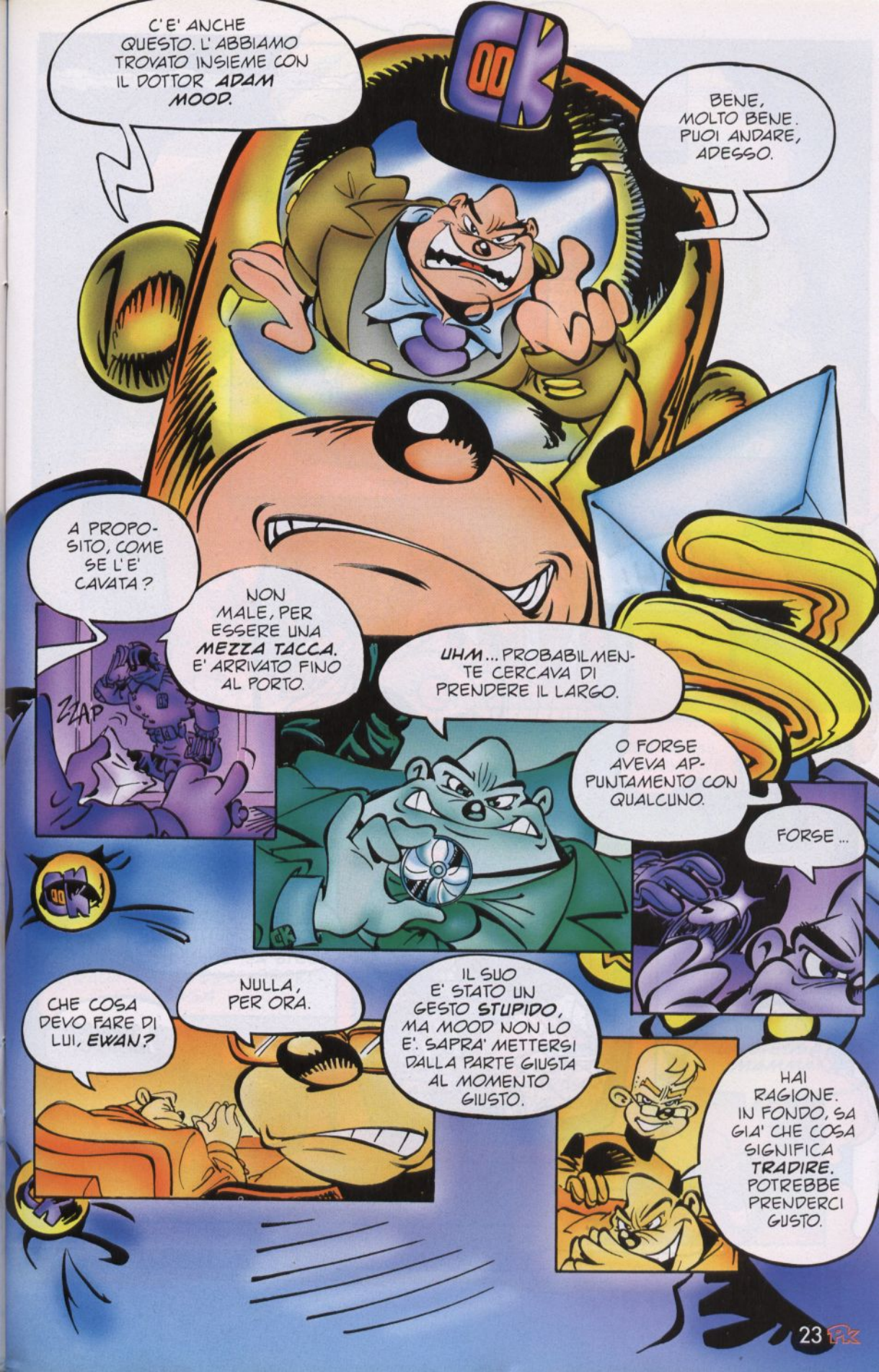
C'E' ANCHE QUESTO. L'ABBIAMO TROVATO INSIEME CON IL DOTTOR ADAM MOOD.
BENE, MOLTO BENE. PUOI ANDARE, ADESSO.
A PROPOSITO, COME SE L'E' CAVATA?
NON MALE, PER ESSERE UNA MEZZA TACCA. E' ARRIVATO FINO AL PORTO.
ZZAP
UHM... PROBABILMENTE CERCAVA DI PRENDERE IL LARGO.
O FORSE AVEVA APPUNTAMENTO CON QUALCUNO.
FORSE...
CHE COSA DEVO FARE DI LUI, EWAN?
NULLA, PER ORA.
IL SUO E' STATO UN GESTO STUPIDO, MA MOOD NON LO E'. SAPRA' METTERSI DALLA PARTE GIUSTA AL MOMENTO GIUSTO.
HAI RAGIONE. IN FONDO, SA GIA' CHE COSA SIGNIFICA TRADIRE. POTREBBE PRENDERCI GUSTO.

AAAAH!
WWOOOGGGH
PROBLEMI, SIGNORE?
SI', CIOE'... NO. DEVO ESSERMI ADDORMENTATO. ERA SOLO UN INCUBO.
IL SOLITO INCUBO.

GRAZIE DEL PASSAGGIO, AMICO.
GRAZIE A TE... PER I TRENTA DOLLARI.
ECCO COME ROVINARE LA POESIA.
CAPE DOMINION... QUANTI RICORDI!
WROAP
E' RIMASTO TUTTO COME UN TEMPO. E NEANCH'IO SONO CAMBIATO, IN FONDO.
SONO QUA DA UN MINUTO SOLTANTO E GIA' MI SEMBRA DI ESSERE TORNATO RAGAZZINO.
LE STESSE CASE... LA STESSA STRADA... GLI STESSI ODORI... LA STESSA LUNA...
ANGUS, TI SEMBRA L'ORA DI ARRIVARE A CASA?
LA STESSA MAMMA!

SOTTO-SPECIE DI PERDIGIORNO, SEI VENUTO IN MONO-PATTINO?
E POI GLI AEROPORTI ERANO UNA TRAGEDIA. DECINE DI VOLI CANCELLATI... IL COMPUTER NON AVEVA REGISTRATO LA MIA PRENOTAZIONE... E I BAGAGLI SONO FINITI A PECHINO!
NON DOVREBBE ESSERE DIFFICILE RITROVARLI, SE CI HAI MESSO DENTRO I TUOI CALZINI!
A-AH! E ADESSO PERCHE' NON MI CHIEDI SE MI SONO LAVATO IL COLLO?
PERCHE' SO GIA' LA RISPOSTA.
ARRIVO SEMPLICEMENTE DALL'ALTRA PARTE DEL MONDO. FORSE IL DETTAGLIO TI E' SFUGGITO.
FIGLIOLO, COME SONO FELICE DI RIVEDERTI!
CIAO, MAMMA!
CHE DELIZIOSO QUADRETTO FAMILIARE!
?!
PAPERINIK?
FATTO BUON VIAGGIO, VECCHIO MIO?

EHM... MAMMA, IO...

FERMO LI', RAGAZZO. PAPERINIK MI HA GIA' SPIEGATO TUTTO.

NON AVRESTE POTUTO VENIRE INSIEME, PERCHE' LUI NON PUO' CERTO PRENDERE UN NORMALE AEREO CON TE.

GIA'. NOI SUPEREROI ABBIAMO PROBLEMI DI DOCUMENTI D'IDENTITA'... SEGRETA.

E' UNA BATTUTA? QUANDO DEVO RIDERE, ACCENDI UNA LUCINA.

COSI', QUANDO LUI MI HA PRONTAMENTE AVVERTITO CHE CI VOLEVI VEDERE, MIA CARA RANGI, SONO PARTITO A RAZZO!

EH?

COMUNQUE, NON TI DAR PENA PER IL RITARDO, HO PIACEVOLMENTE INGANNATO L'ATTESA GRAZIE ALLA CUCINA DI TUA MADRE!

OH, CHE AMICONI!

SPAM

ORA BASTA, RAGAZZI. IMMAGINO CHE AVRETE TANTE COSE DA RACCONTARVI, MA DOVETE FILARE SUBITO A NANNA...

NON SO COME HAI FATTO, MA NON LA PASSERAI LISCIA!

INGRATO! VORREI FARTI NOTARE CHE TI HO COPERTO!

"PERCHE' DOMATTINA SIETE ATTESI ALL' ASSEMBLEA DEL CLAN!"

AMICI, I NOSTRI OSPITI NON SONO AL CORRENTE DI MOLTI AVVENIMENTI. PERCIO' CONVERRA' RICAPITOLARE TUTTO DALL' INIZIO. ANZI, DALLA FINE...

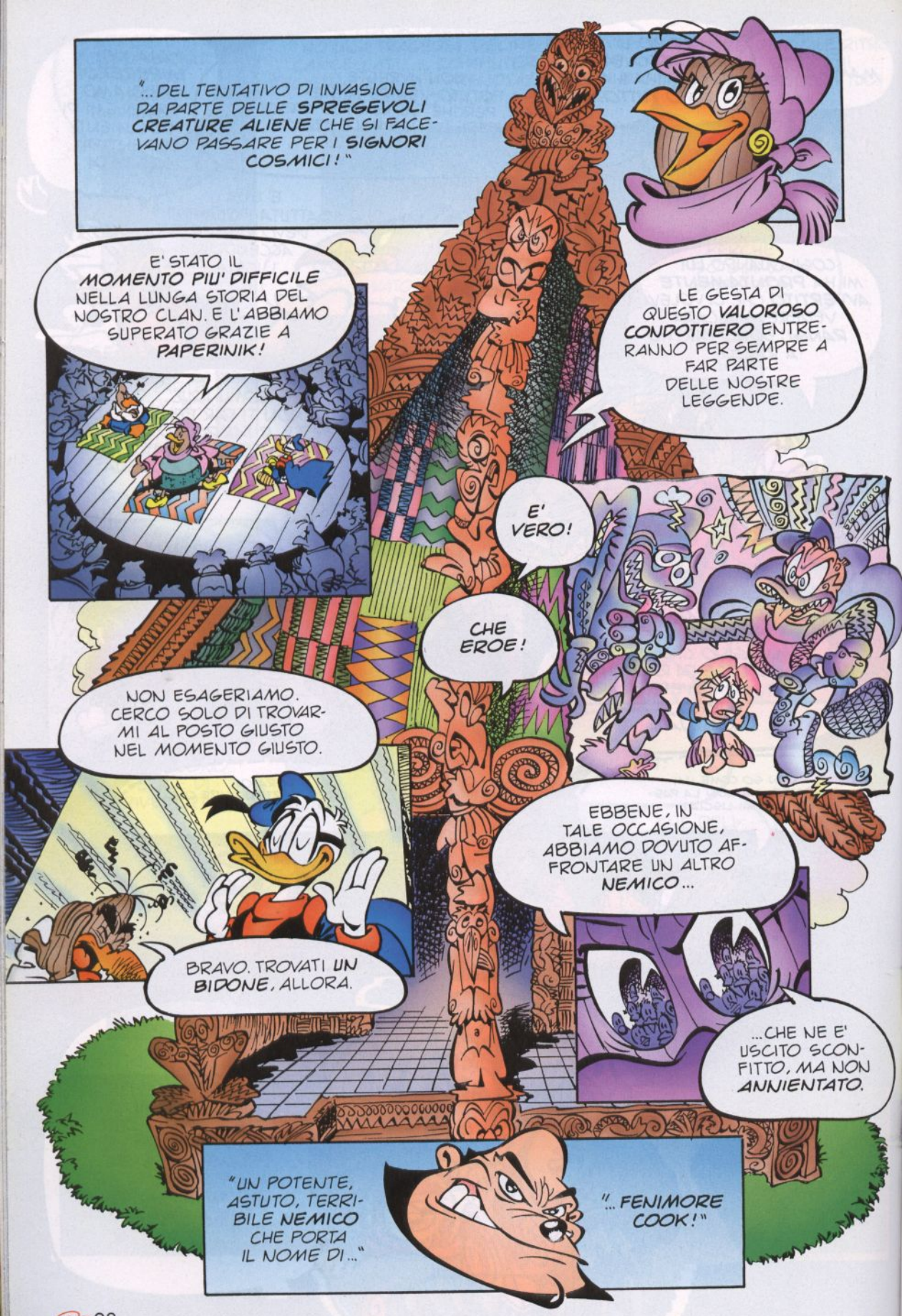
"... DEL TENTATIVO DI INVASIONE DA PARTE DELLE SPREGEVOLI CREATURE ALIENE CHE SI FACEVANO PASSARE PER I SIGNORI COSMICI!"
E' STATO IL MOMENTO PIU' DIFFICILE NELLA LUNGA STORIA DEL NOSTRO CLAN. E L'ABBIAMO SUPERATO GRAZIE A PAPERINIK!
LE GESTA DI QUESTO VALOROSO CONDOTTIERO ENTRERANNO PER SEMPRE A FAR PARTE DELLE NOSTRE LEGGENDE.
E' VERO!
CHE EROE!
NON ESAGERIAMO. CERCO SOLO DI TROVARMI AL POSTO GIUSTO NEL MOMENTO GIUSTO.
EBBENE, IN TALE OCCASIONE, ABBIAMO DOVUTO AFFRONTARE UN ALTRO NEMICO...
BRAVO. TROVATI UN BIDONE, ALLORA.
...CHE NE E' USCITO SCONFITTO, MA NON ANNIENTATO.
"UN POTENTE, ASTUTO, TERRIBILE NEMICO CHE PORTA IL NOME DI..."
"... FENIMORE COOK!"

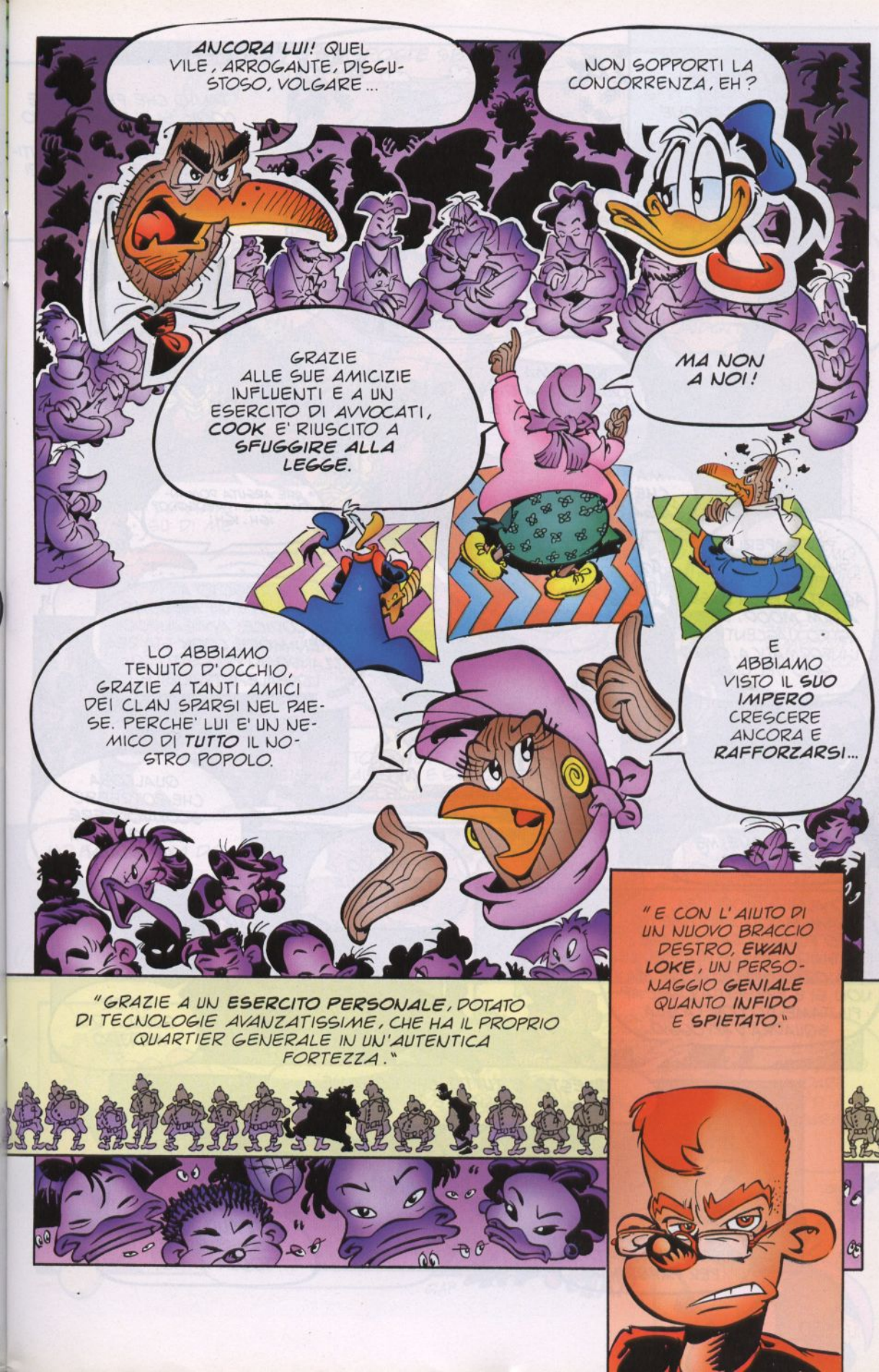
ANCORA LUI! QUEL VILE, ARROGANTE, DISGUSTOSO, VOLGARE...
NON SOPPORTI LA CONCORRENZA, EH?
GRAZIE ALLE SUE AMICIZIE INFLUENTI E A UN ESERCITO DI AVVOCATI, COOK E' RIUSCITO A SFUGGIRE ALLA LEGGE.
MA NON A NOI!
LO ABBIAMO TENUTO D'OCCHIO, GRAZIE A TANTI AMICI DEI CLAN SPARSI NEL PAESE. PERCHE' LUI E' UN NEMICO DI TUTTO IL NOSTRO POPOLO.
E ABBIAMO VISTO IL SUO IMPERO CRESCERE ANCORA E RAFFORZARSI...
"GRAZIE A UN ESERCITO PERSONALE, DOTATO DI TECNOLOGIE AVANZATISSIME, CHE HA IL PROPRIO QUARTIER GENERALE IN UN'AUTENTICA FORTEZZA."
"E CON L'AIUTO DI UN NUOVO BRACCIO DESTRO, EWAN LOKE, UN PERSONAGGIO GENIALE QUANTO INFIDO E SPIETATO."

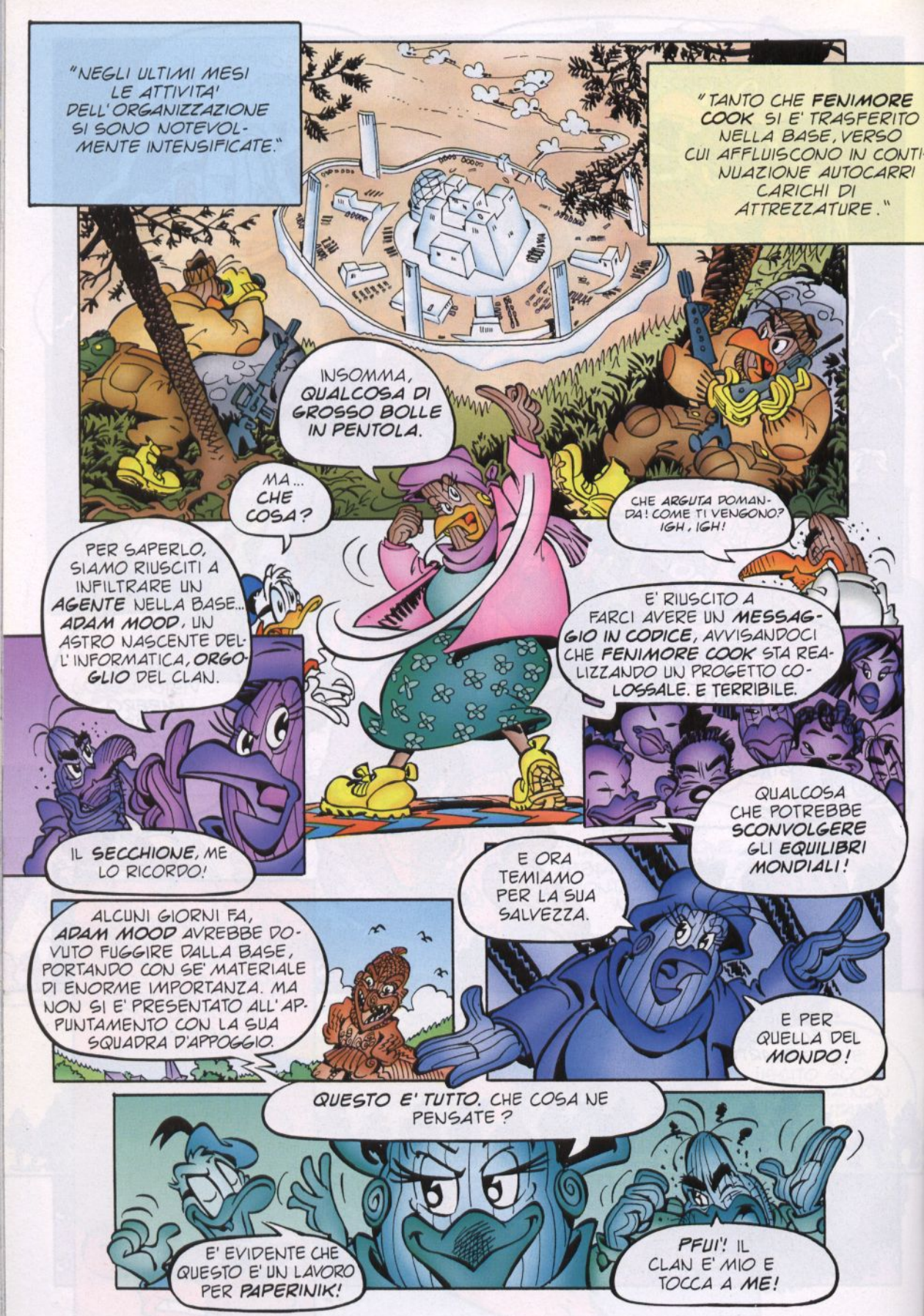
"NEGLI ULTIMI MESI LE ATTIVITA' DELL'ORGANIZZAZIONE SI SONO NOTEVOLMENTE INTENSIFICATE."
"TANTO CHE FENIMORE COOK SI E' TRASFERITO NELLA BASE, VERSO CUI AFFLUISCONO IN CONTINUAZIONE AUTOCARRI CARICHI DI ATTREZZATURE."
INSOMMA, QUALCOSA DI GROSSO BOLLE IN PENTOLA.
MA... CHE COSA?
CHE ARGUTA DOMANDA! COME TI VENGONO? IGH, IGH!
PER SAPERLO, SIAMO RIUSCITI A INFILTRARE UN AGENTE NELLA BASE... ADAM MOOD, UN ASTRO NASCENTE DELL'INFORMATICA, ORGOGLIO DEL CLAN.
E' RIUSCITO A FARCI AVERE UN MESSAGGIO IN CODICE, AVVISANDOCI CHE FENIMORE COOK STA REALIZZANDO UN PROGETTO COLOSSALE. E TERRIBILE.
IL SECCHIONE, ME LO RICORDO!
QUALCOSA CHE POTREBBE SCONVOLGERE GLI EQUILIBRI MONDIALI!
E ORA TEMIAMO PER LA SUA SALVEZZA.
ALCUNI GIORNI FA, ADAM MOOD AVREBBE DOVUTO FUGGIRE DALLA BASE, PORTANDO CON SE' MATERIALE DI ENORME IMPORTANZA. MA NON SI E' PRESENTATO ALL'APPUNTAMENTO CON LA SUA SQUADRA D'APPOGGIO.
E PER QUELLA DEL MONDO!
QUESTO E' TUTTO. CHE COSA NE PENSATE?
E' EVIDENTE CHE QUESTO E' UN LAVORO PER PAPERINIK!
PFUI! IL CLAN E' MIO E TOCCA A ME!

RISPOSTE SBAGLIATE.
AH, SI'?
CONOSCO QUEL SORRISO. CHE COSA HAI IN MENTE, MAMMA?
TU, PAPERINIK, HAI DATO PROVA DI ESSERE UN CORAGGIOSO GUERRIERO, E UN GRANDE AMICO DELLA NOSTRA GENTE.
E TU, ANGUS FANGUS, MALGRADO I TUOI SFORZI PER DIMOSTRARE IL CONTRARIO, DISCENDI UNA GLORIOSA STIRPE DI CONDOTTIERI.
CONTATE SU DI ME.
INOLTRE, IN PASSATO, SEI RIUSCITO A DARE PARECCHIO FILO DA TORCERE A FENIMORE COOK.
GIA'. ABBIAMO UN VECCHIO CONTO IN SOSPESO. SAREBBE TEMPO DI CHIUDERLO.
PERFETTO. FARETE SQUADRA INSIEME, ALLORA. E SONO SICURA CHE ANDRETE D'ACCORDO. VERO?
HO FATTO UNA DOMANDA.
EH, EH! COME POTREMMO DIRTI DI NO?
E CON CHE CORAGGIO, SOPRATTUTTO?
CLAP CLAP
E ORA POSSIAMO ANDARE TUTTI A PREPARARE...
TANTO SINCERO ENTUSIASMO RIEMPIE IL MIO VECCHIO CUORE DI GIOIA.
CLAP CLAP CLAP CLAP

"...LA GRANDE FESTA PROPIZIATORIA DI STASERA!"

COSI' **IO** E **ANGUS** DOBBIAMO RECUPERARE **ADAM MOOD** E SCOPRIRE CHE COSA STA ARCHITETTANDO **FENIMORE COOK. CONSIGLI?**

NON CORRERE RISCHI INUTILI! METTI LA MAGLIETTA DI LANA, CHE LA SERA FA UN BEL FRESCHINO, DA QUELLE PARTI.

QUESTA BATTUTA **NON** E' DEGNA DI TE.

MA DI TE SI'! **EH, EH!**

UNO, SEI SICURO DI... **SENTIRTI** BENE?

PERCHE', CI SONO **PROBLEMI** AL CANALE **AUDIO?**

SEMPRE PIU' SPIRITOSO. IN COMPENSO, CE NE SONO DAVVERO A QUELLO **VIDEO!**

TAP

AH, SI'... ME NE SONO ACCORTO.

STO CERCANDO IL **GUASTO.** FORSE E' QUALCOSA AL SATELLITE.

UHM...

VA **MEGLIO** COSI'? NO, EH? DEVE ESSERE PROPRIO IL SATELLITE!

NON E' CHE INVECE **SEI TU,** CHE AVRESTI BISOGNO UN PO' DI **RIPOSO?** SAI, DA QUALCHE TEMPO MI SEMBRI... **STRANO.**

"**PAPERINIK,** TI RICORDO CHE STAI PARLANDO CON UN'**INTELLIGENZA ARTIFICIALE** GESTITA DA UN ELABORATORE IPERANALOGICO CON FUNZIONI ESPERTE **IPER-COGNITIVE!**"

STAVO PROPRIO PER OFFENDERMI.

DAI, NON FARE COSI'. SAI CHE TI VUOLE BENE...

VOI STATE FUORI. VOGLIO PARLARGLI DA SOLO.
AGLI ORDINI, DOTTOR LOKE.
DISTURBO, DOTTOR MOOD?
NO, ENTRA PURE. TANTO AVEVO GIA' DECISO DI RIMANDARE LA LEZIONE DI GOLF.
MOLTO DIVERTENTE. CONOSCI ANCHE GIOCHI DI PRESTIGIO?
HO PROVATO IL NUMERO DELLA SPARIZIONE. MA NON MI E' RIUSCITO, COME SAI.
A PROPOSITO, FORSE PENSI CHE TE NE VOGLIA. E INVECE TI RINGRAZIO. E' STATO UN BUON ESERCIZIO PER I RAGAZZI.
E SOPRATTUTTO MI HA CONFERMATO CHE SEI UN INDIVIDUO AUDACE, OLTRE CHE UN ECCELLENTE COLLABORATORE.
CI SARA' BISOGNO DI TIPI COME TE PER COSTRUIRE UN NUOVO MONDO SULLE MACERIE DEL VECCHIO.
UAO! COME IN UN FILM DI SCIENZIATI PAZZI!

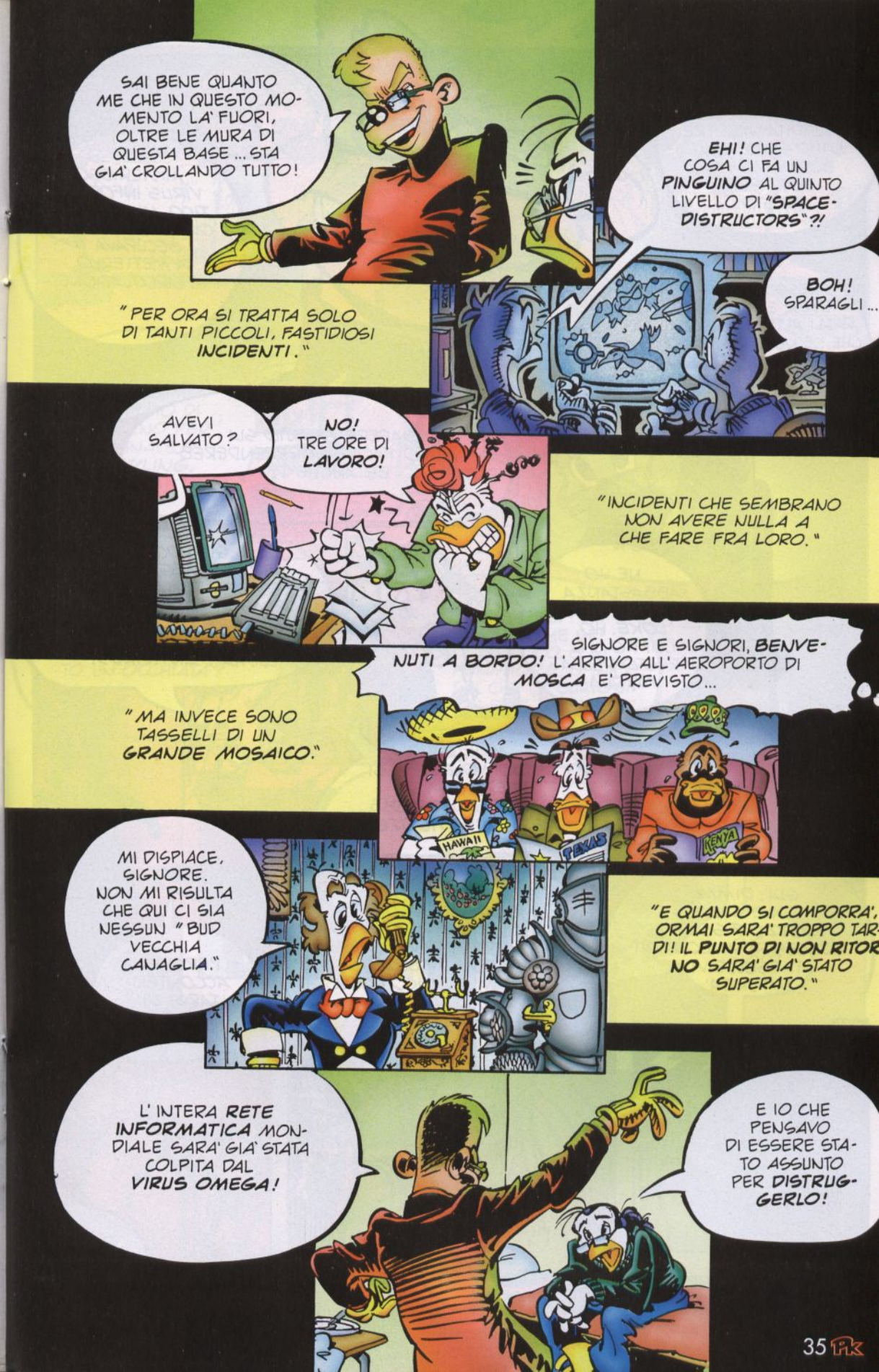
SAI BENE QUANTO ME CHE IN QUESTO MOMENTO LA' FUORI, OLTRE LE MURA DI QUESTA BASE ... STA GIA' CROLLANDO TUTTO!
EHI! CHE COSA CI FA UN PINGUINO AL QUINTO LIVELLO DI "SPACE-DISTRUCTORS"?!
BOH! SPARAGLI ...
"PER ORA SI TRATTA SOLO DI TANTI PICCOLI, FASTIDIOSI INCIDENTI."
AVEVI SALVATO?
NO! TRE ORE DI LAVORO!
"INCIDENTI CHE SEMBRANO NON AVERE NULLA A CHE FARE FRA LORO."
SIGNORE E SIGNORI, BENVENUTI A BORDO! L'ARRIVO ALL'AEROPORTO DI MOSCA E' PREVISTO...
"MA INVECE SONO TASSELLI DI UN GRANDE MOSAICO."
HAWAII
TEXAS
KENYA
MI DISPIACE, SIGNORE. NON MI RISULTA CHE QUI CI SIA NESSUN "BUD VECCHIA CANAGLIA."
"E QUANDO SI COMPORRA', ORMAI SARA' TROPPO TARDI! IL PUNTO DI NON RITORNO SARA' GIA' STATO SUPERATO."
L'INTERA RETE INFORMATICA MONDIALE SARA' GIA' STATA COLPITA DAL VIRUS OMEGA!
E IO CHE PENSAVO DI ESSERE STATO ASSUNTO PER DISTRUGGERLO!

DISTRUGGERE LA MIA PIU' GENIALE INVENZIONE? CHE ASSURDITA'! MENTRE IL TUO STAFF ELABORAVA L'"ANTIDOTO" PER QUESTO...
...MISTERIOSO VIRUS INFORMATICO MUTAGENO, QUALCUN ALTRO SI OCCUPAVA DI METTERLO IN CIRCOLAZIONE.
ORMAI NESSUN COMPUTER E' ISOLATO DAGLI ALTRI. E, SENZA CHE CE NE SI RENDA CONTO, OGNI GESTO DELLA VITA QUOTIDIANA E' RESO POSSIBILE DA SISTEMI INFORMATICI.
SAPERE QUANTO SIA STATO FACILE SORPRENDEREBBE ANCHE TE.
NE HO ABBASTANZA DEL TUO SHOW, LOKE. HO CAPITO ... IL RESTO DELLA FAVOLA.
QUANDO IL VIRUS OMEGA MANIFESTERA' TUTTA LA SUA DEVASTANTE POTENZA, FENIMORE COOK RICATTERA' IL MONDO, PERCHE' SOLO LUI HA L' ANTIVIRUS.
MALGRADO I TUOI VOLENTEROSI TENTATIVI DI DIFFONDERLO, GRATUITAMENTE.
GIA', DIMMI ... QUALE SARA' IL PREZZO? SOLDI, CONCESSIONI, CONTRATTI ESCLUSIVI, IMPUNITA'...
ADAM MOOD, ADESSO MI DELUDI. SEI DISATTENTO. E HAI IL DIFETTO DI PENSARE TROPPO IN PICCOLO. COME IL MIO AMICO COOK, DEL RESTO.
PERCHE' ACCONTENTARSI DI MOLTO...
...QUANDO SI PUO' AVERE TUTTO?
SQUEAK
CRACK

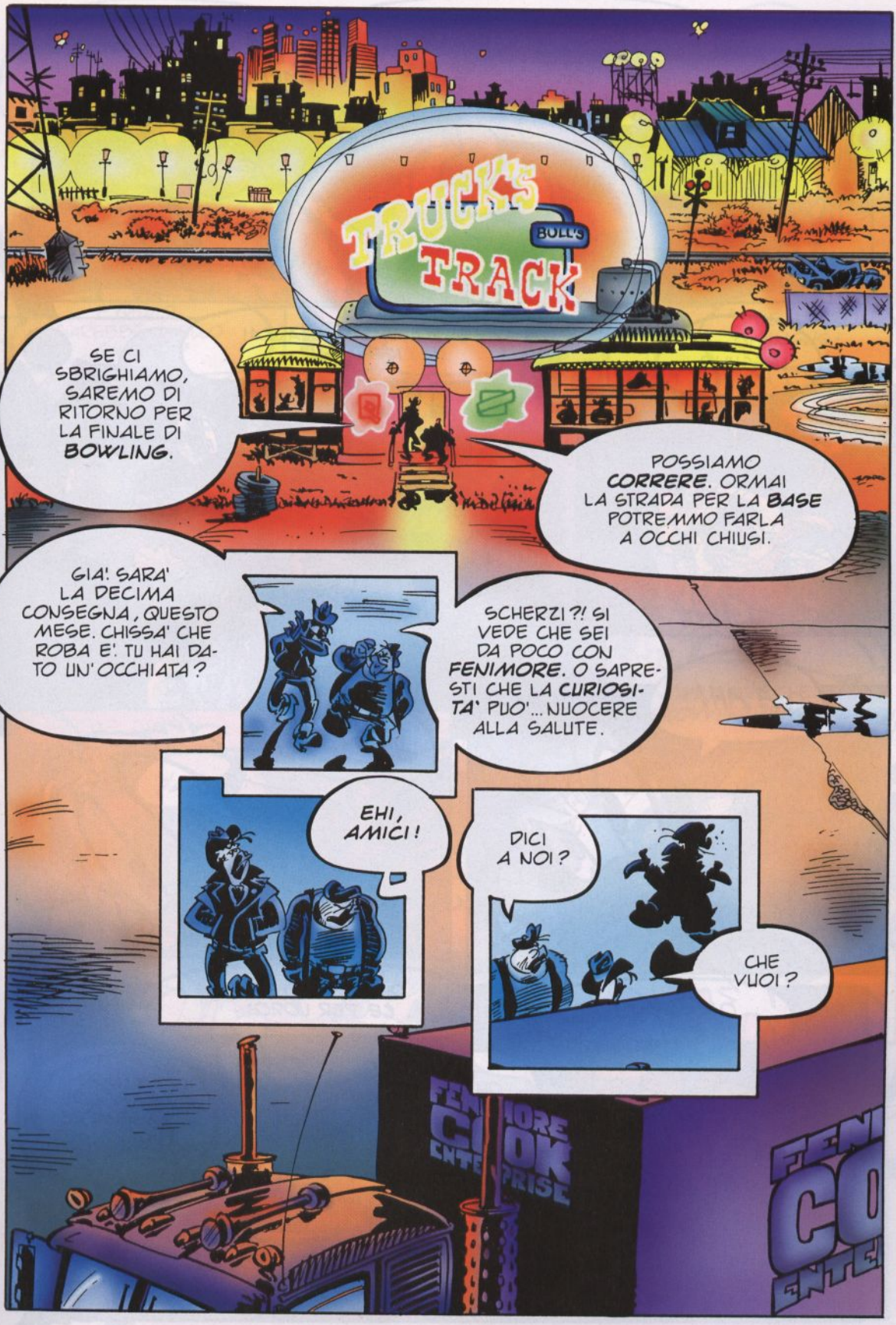
TRUCK'S TRACK
BOWLING
SE CI SBRIGHIAMO, SAREMO DI RITORNO PER LA FINALE DI BOWLING.
POSSIAMO CORRERE. ORMAI LA STRADA PER LA BASE POTREMMO FARLA A OCCHI CHIUSI.
GIA'! SARA' LA DECIMA CONSEGNA, QUESTO MESE. CHISSA' CHE ROBA E'. TU HAI DATO UN'OCCHIATA?
SCHERZI?! SI VEDE CHE SEI DA POCO CON FENIMORE. O SAPRESTI CHE LA CURIOSITA' PUO'... NUOCERE ALLA SALUTE.
EHI, AMICI!
DICI A NOI?
CHE VUOI?

AVETE QUALCHE SPICCIOLO PER UNA TELEFONATA ?
TO', UNO SCROCCONE!
E CHI DEVI CHIAMARE, TAPPO?
TRUCKY
IO, NESSUNO...
VOI, UN'AMBULANZA! IGH! IGH!
A-AH!
CLICK
UH-OH...
CHE CARINI!
OH...
QUASI MI DISPIACE PER LORO!
N-NON CAPISCO! HA SEMPRE FUNZIONATO...
TRUCKY
CLICK CLICK CLICK

CALMA, CALMA, CALMA... STIAMO AFFRONTANDO LA QUESTIONE NEL MODO SBAGLIATO!
AH, SI'?
CLICK CLICK CLICK
E QUALE SAREBBE QUELLO GIUSTO?
CLICK CLICK
QUESTO!
CLICK
EEEH?
TIENI DURO, ANGUS!
PECCATO. L'AVEVAMO PROVATA COSI' TANTO!
I SOLITI INCIDENTI DELLA SERA DELLA PRIMA...
VORRA' DIRE CHE IMPROVVISEREMO!
AHI!
YAAAH!
SSHHWWW
OUCH!
PAF
MEGLIO TARDI CHE MAI!
TUMP
GLAB!
TO'! HA RIPRESO A FUNZIONARE!
SDENG
QUANTA SAGGEZZA!

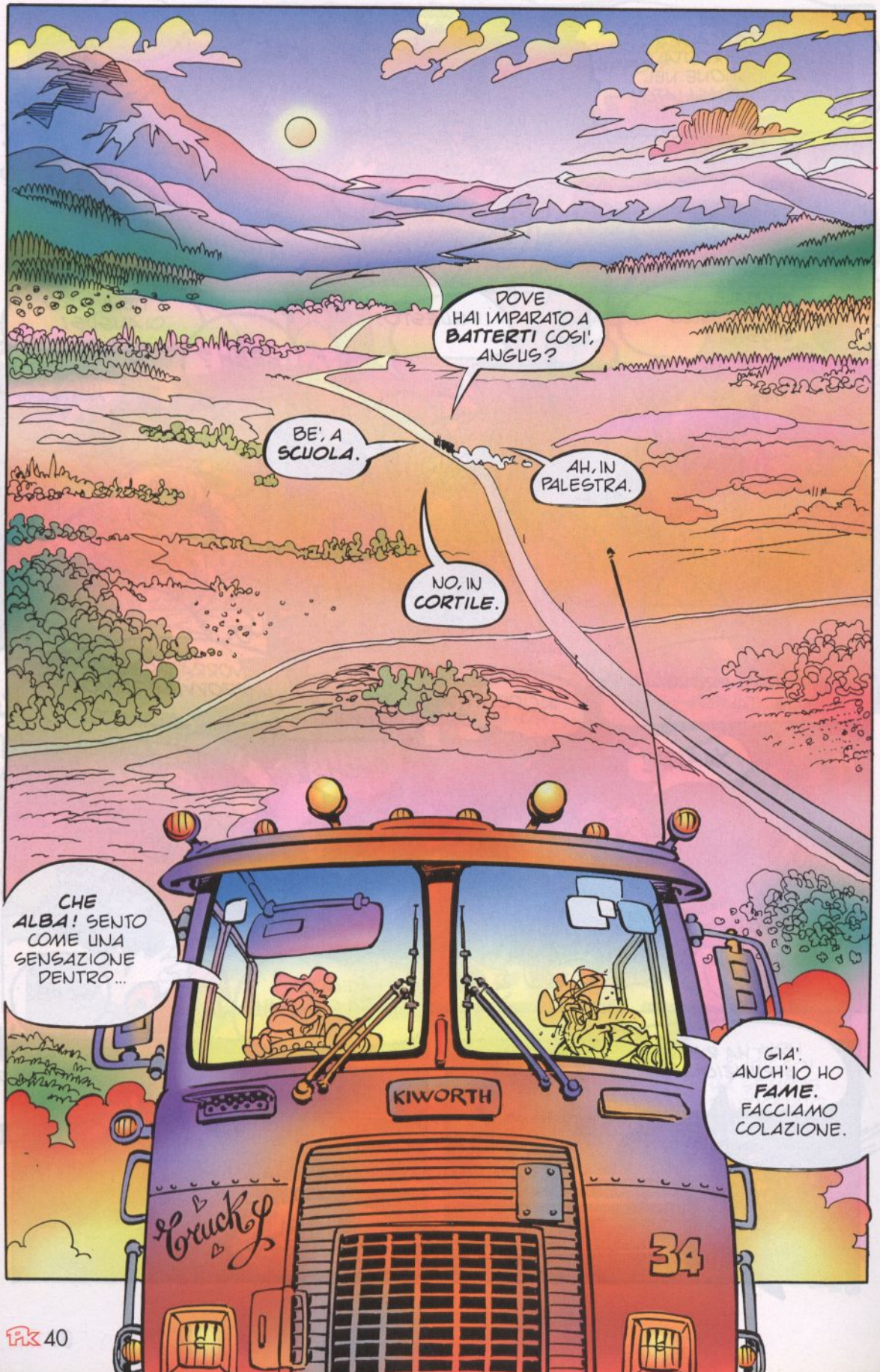
DOVE HAI IMPARATO A BATTERTI COSI', ANGUS?
BE', A SCUOLA.
AH, IN PALESTRA.
NO, IN CORTILE.
CHE ALBA! SENTO COME UNA SENSAZIONE DENTRO...
GIA'. ANCH'IO HO FAME. FACCIAMO COLAZIONE.
KIWORTH
Truck
34

FERMATI LI'. QUEL POSTO MI ISPIRA.
E' PIENO DI "COLLEGHI".
DON'S DUN
ALL NITE OPEN!
CERCHIAMO DI NON DARE TROPPO NEL-L'OCCHIO, PERO'!
TU LASCIA FARE A ME! CONOSCO QUESTA GENTE! SCHIETTA E OSPITALE, ALLEGRA E SOCIEVOLE!
EHILA', GENTE! COME BUTTA?! IGH! IGH!
"SCHIETTA E OSPITALE, ALLEGRA E SOCIEVOLE..."
NON FARE IL PROVINCIALE. MAI GIUDICARE DALLE APPARENZE!
SPERIAMO CHE VALGA ANCHE PER QUEGLI HAMBURGER.

E QUELLI CHI SONO?
SONO ARRIVATI CON UNO DI QUEI CAMION DI FENIMORE COOK, CAPO!
HOT TRUCKS
CRACK
SALVE, AMICO! POSSIAMO MANGIARE QUALCOSA?
E' TARDI, STO CHIUDENDO!
TARDI? MA SE E' L'ALBA!
APPUNTO.
ALLORA NOI ANDIAMO...
BEL LOCALINO, COMUNQUE... MOLTO PITTORESC... OUCH!
GUARDA DOVE VAI, MOLLUSCO!
OH?
HO L'IMPRESSIONE CHE NON GLI STIAMO SIMPATICI.
SEI UN FINE PSICOLOGO.

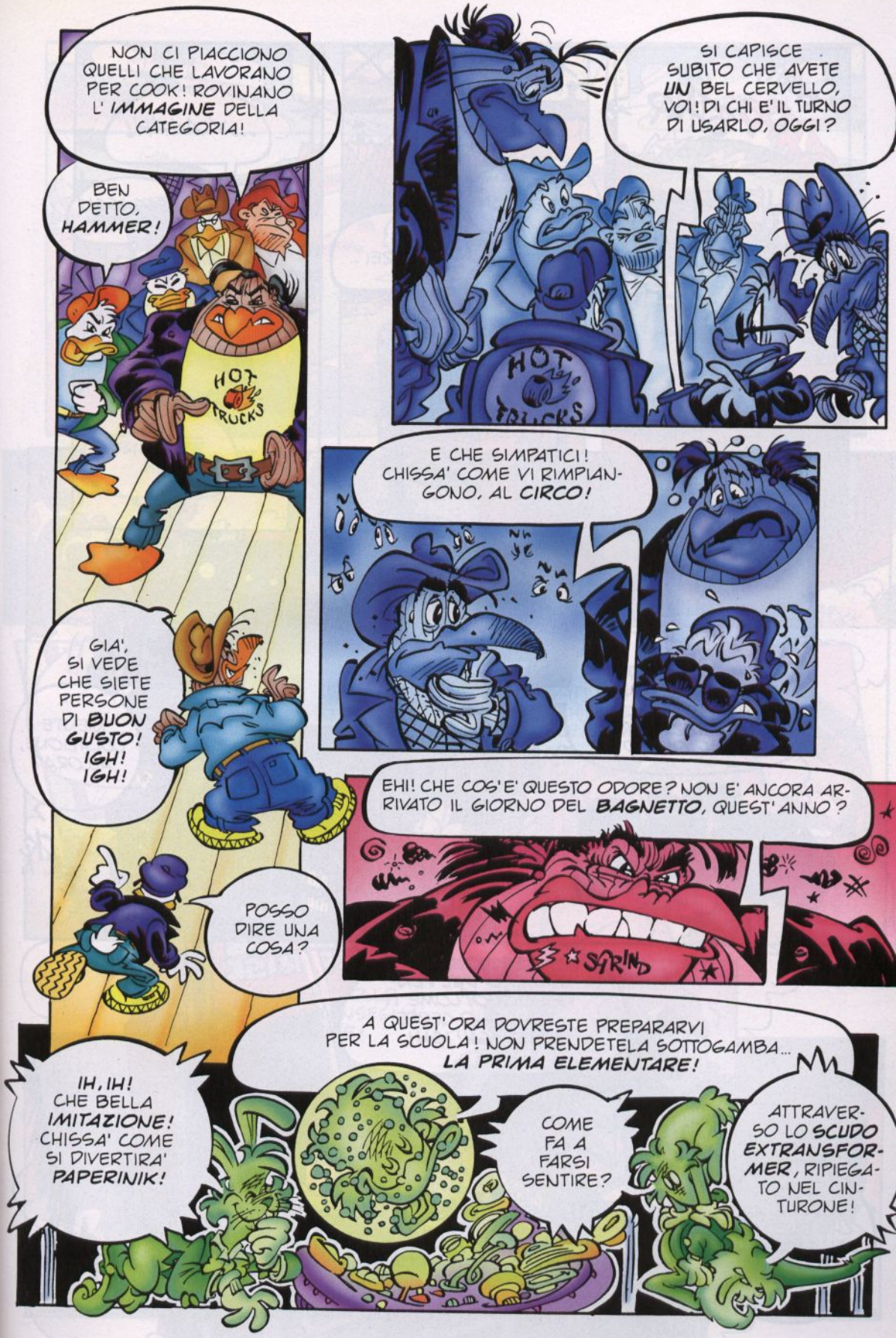
NON CI PIACCIONO QUELLI CHE LAVORANO PER COOK! ROVINANO L'IMMAGINE DELLA CATEGORIA!
BEN DETTO, HAMMER!
HOT TRUCKS
SI CAPISCE SUBITO CHE AVETE UN BEL CERVELLO, VOI! DI CHI E' IL TURNO DI USARLO, OGGI?
HOT TRUCKS
E CHE SIMPATICI! CHISSA' COME VI RIMPIANGONO, AL CIRCO!
GIA', SI VEDE CHE SIETE PERSONE DI BUON GUSTO! IGH! IGH!
EHI! CHE COS'E' QUESTO ODORE? NON E' ANCORA ARRIVATO IL GIORNO DEL BAGNETTO, QUEST'ANNO?
SFRIND
POSSO DIRE UNA COSA?
A QUEST'ORA DOVRESTE PREPARARVI PER LA SCUOLA! NON PRENDETELA SOTTOGAMBA... LA PRIMA ELEMENTARE!
IH, IH! CHE BELLA IMITAZIONE! CHISSA' COME SI DIVERTIRA' PAPERINIK!
COME FA A FARSI SENTIRE?
ATTRAVERSO LO SCUDO EXTRANSFORMER, RIPIEGATO NEL CINTURONE!

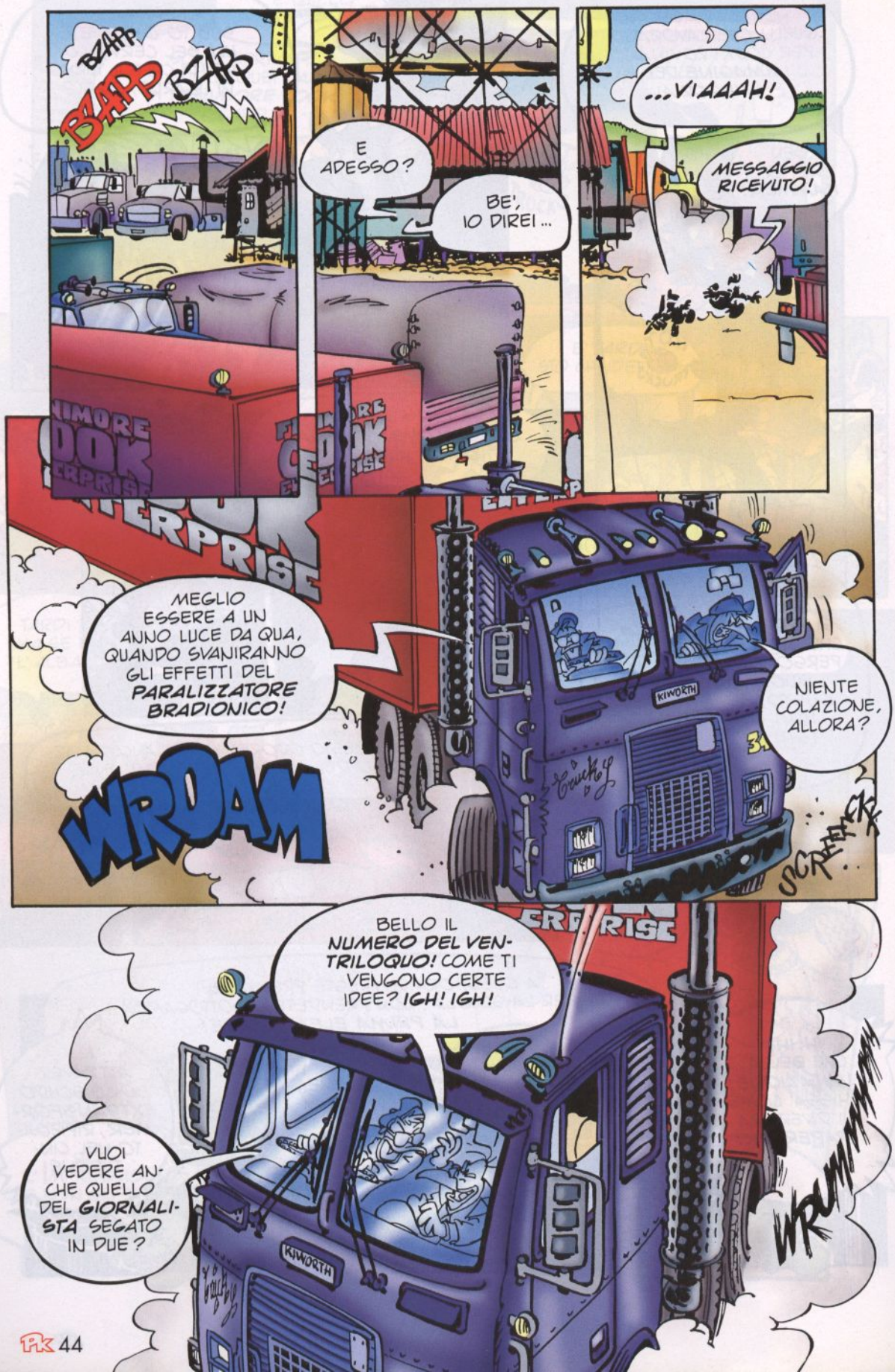
BZAPP
BZAPP
BZAPP
E ADESSO?
BE', IO DIREI...
...VIAAAH!
MESSAGGIO RICEVUTO!
MEGLIO ESSERE A UN ANNO LUCE DA QUA, QUANDO SVANIRANNO GLI EFFETTI DEL PARALIZZATORE BRADIONICO!
WROAM
NIENTE COLAZIONE, ALLORA?
SCREEECK
BELLO IL NUMERO DEL VENTRILOQUO! COME TI VENGONO CERTE IDEE? IGH! IGH!
VUOI VEDERE ANCHE QUELLO DEL GIORNALISTA SEGATO IN DUE?
WRUMMMMMM

ECCOCI!
IL VECCHIO FENIMORE FA LE COSE IN GRANDE!
FAI PARLARE ME!
CON QUALE PARTE DEL CORPO, QUESTA VOLTA?
SEMBRA TUTTO A POSTO... A PARTE L'ORA! VI ASPETTAVAMO QUESTO POMERIGGIO!
E' UNA FORTUNA CHE SIAMO ARRIVATI, AMICO! IL VECCHIO TRUCKY FA LE BIZZE!
CI PENSERA' L'ASSISTENZA TECNICA!
QUI CONTROLLO. C'E' UNA CONSEGNA. APRITE!
CREEECK

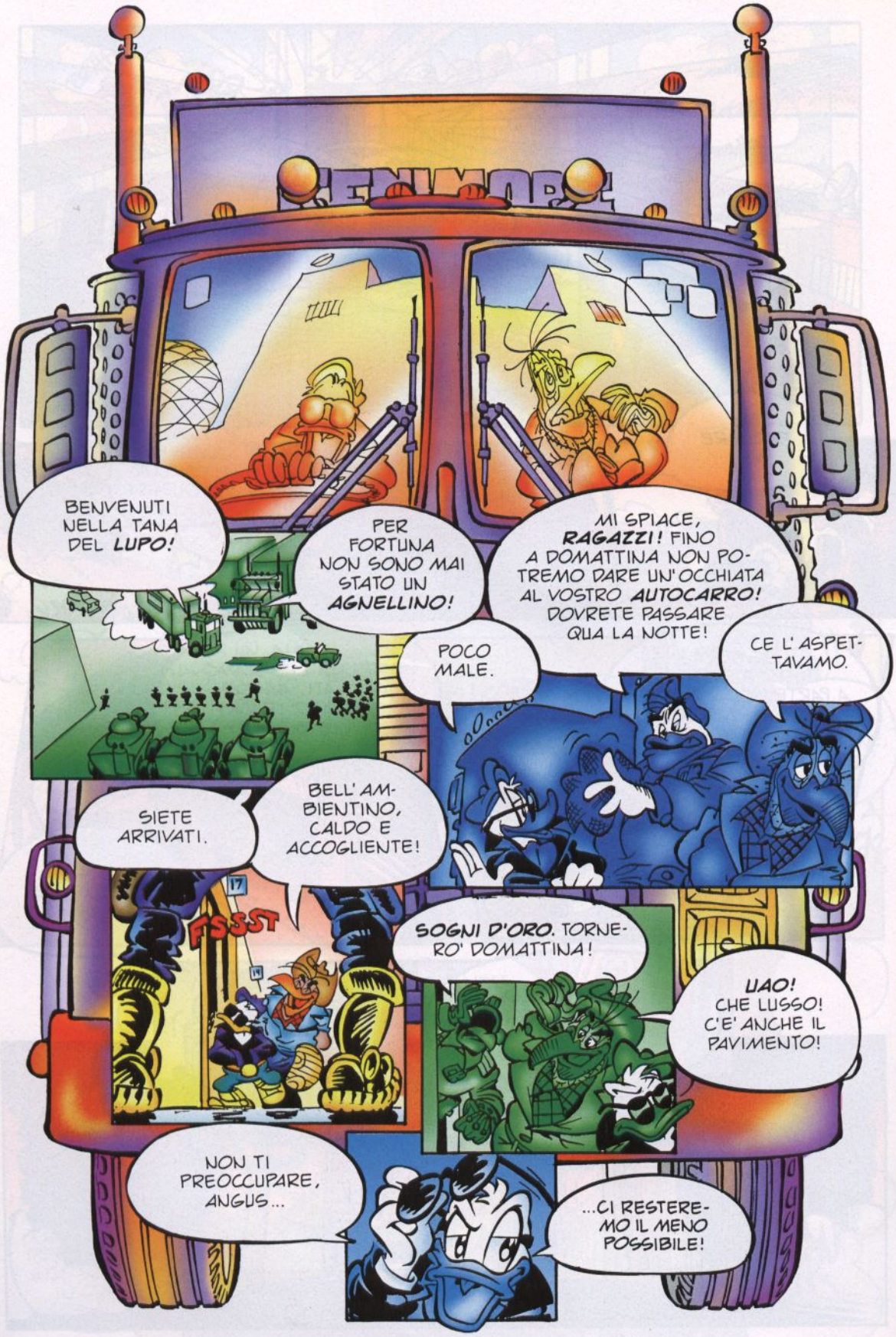
BENVENUTI NELLA TANA DEL LUPO!
PER FORTUNA NON SONO MAI STATO UN AGNELLINO!
MI SPIACE, RAGAZZI! FINO A DOMATTINA NON POTREMO DARE UN'OCCHIATA AL VOSTRO AUTOCARRO! DOVRETE PASSARE QUA LA NOTTE!
POCO MALE.
CE L'ASPETTAVAMO.
SIETE ARRIVATI.
BELL'AMBIENTINO, CALDO E ACCOGLIENTE!
FSSST
SOGNI D'ORO. TORNERO' DOMATTINA!
UAO! CHE LUSSO! C'E' ANCHE IL PAVIMENTO!
NON TI PREOCCUPARE, ANGUS...
...CI RESTEREMO IL MENO POSSIBILE!

IGH!
IGH! COME HAI DETTO CHE SI CHIAMA?
PARALIZ-ZATORE BRADIONICO
ADESSO ANDIAMO, PERO'!

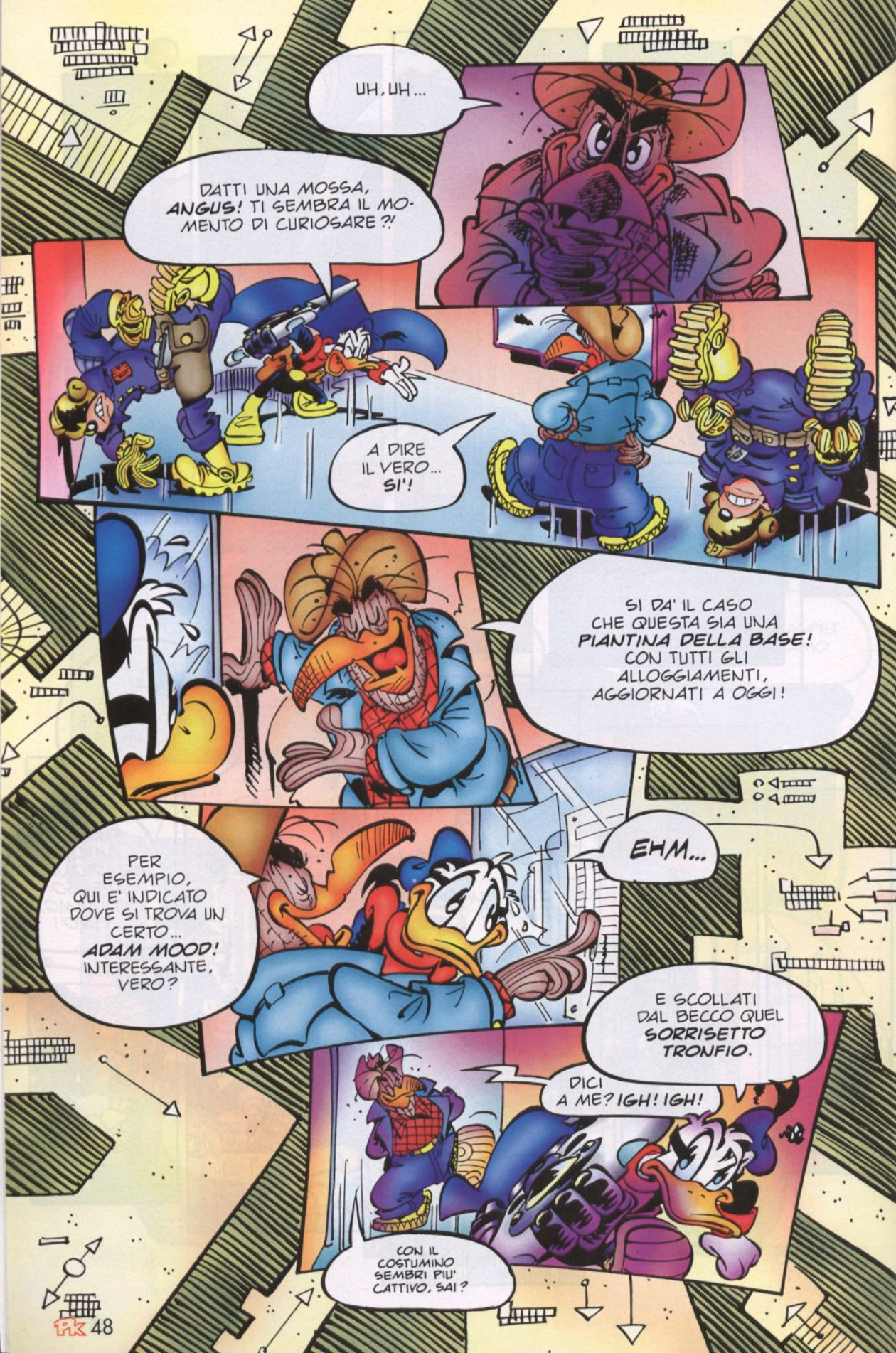
UH, UH...
DATTI UNA MOSSA, ANGUS! TI SEMBRA IL MOMENTO DI CURIOSARE?!
A DIRE IL VERO... SI'!
SI DA' IL CASO CHE QUESTA SIA UNA PIANTINA DELLA BASE! CON TUTTI GLI ALLOGGIAMENTI, AGGIORNATI A OGGI!
EHM...
PER ESEMPIO, QUI E' INDICATO DOVE SI TROVA UN CERTO... ADAM MOOD! INTERESSANTE, VERO?
E SCOLLATI DAL BECCO QUEL SORRISETTO TRONFIO.
DICI A ME? IGH! IGH!
CON IL COSTUMINO SEMBRI PIU' CATTIVO, SAI?

SKATEKRS
?!
PASSAVO DI QUA, E MI SON DETTO... QUASI QUASI FACCIO UN SALTO DAL VECCHIO ADAM!
ANGUS FANGUS?!
SE PERO' DISTURBO, DILLO PURE!
E PAPERINIK! SIETE VENUTI A SALVARMI?!
BAH! SI PENSAVA A UN POKERINO, MA SIAMO SOLTANTO IN TRE!
RIMANDIAMO I CONVENEVOLI! DOBBIAMO CAMBIARE ARIA PRIMA CHE LE BELLE STATUINE LA' FUORI RIPRENDANO A MUOVERSI!
IL TEMPO DI PRENDERE UNA COSA!
POI VI SPIEGO...
SOLO UN ISTANTE!
BALTO
the Musical

SEI UN AMICO! MI DISPIACE PER QUELLA VOLTA CHE TI HO ACCUSATO INGIUSTAMENTE DI AVERMI MESSO UNA RANA NELLA CARTELLA!
UHM...
ACQUA PASSATA! NON TI SERBO RANCORE...
VERAMENTE ERA UN ROSPO...
SSST! LA VOLETE PIANTARE?!
SCRICK
MIAO...
MIAOOO... MIIIAOOO...
MIII... COFF! COFF!
SEMPRE A FARE IL PRIMO DELLA CLASSE, ADAM! BASTAVA UN MIAGOLIO!
PERCHE', I GATTI NON POSSONO AVERE LA TOSSE?
ZITTIII!

EHI, VOI! CHI SIETE?!
CHE NOIA!
BZAPP
PROBLEMI?
...QUESTI CAMIONISTI!
BISOGNA FARE USCIRE UN AUTOCARRO... PER UNA MISSIONE NOTTURNA!
UH, UH...
OKAY! FAMMI SOLO DARE UN'OCCHIATA ALL' AUTORIZZAZIONE.
BLIP
ECCOLA!

IGH! IGH! E' STATO FACILE, VERO?
SI', ANGUS...
WROAP
...FIN TROPPO!
UFF! NON SIETE MAI CONTENTI!
WROC
AARRR
UNO SPETTACOLO ABBASTANZA RIDICOLO, NON TROVI?
PUOI REINSERIRE IL SISTEMA D'ALLARME, ORA.
SI', DOTTOR LOKE.

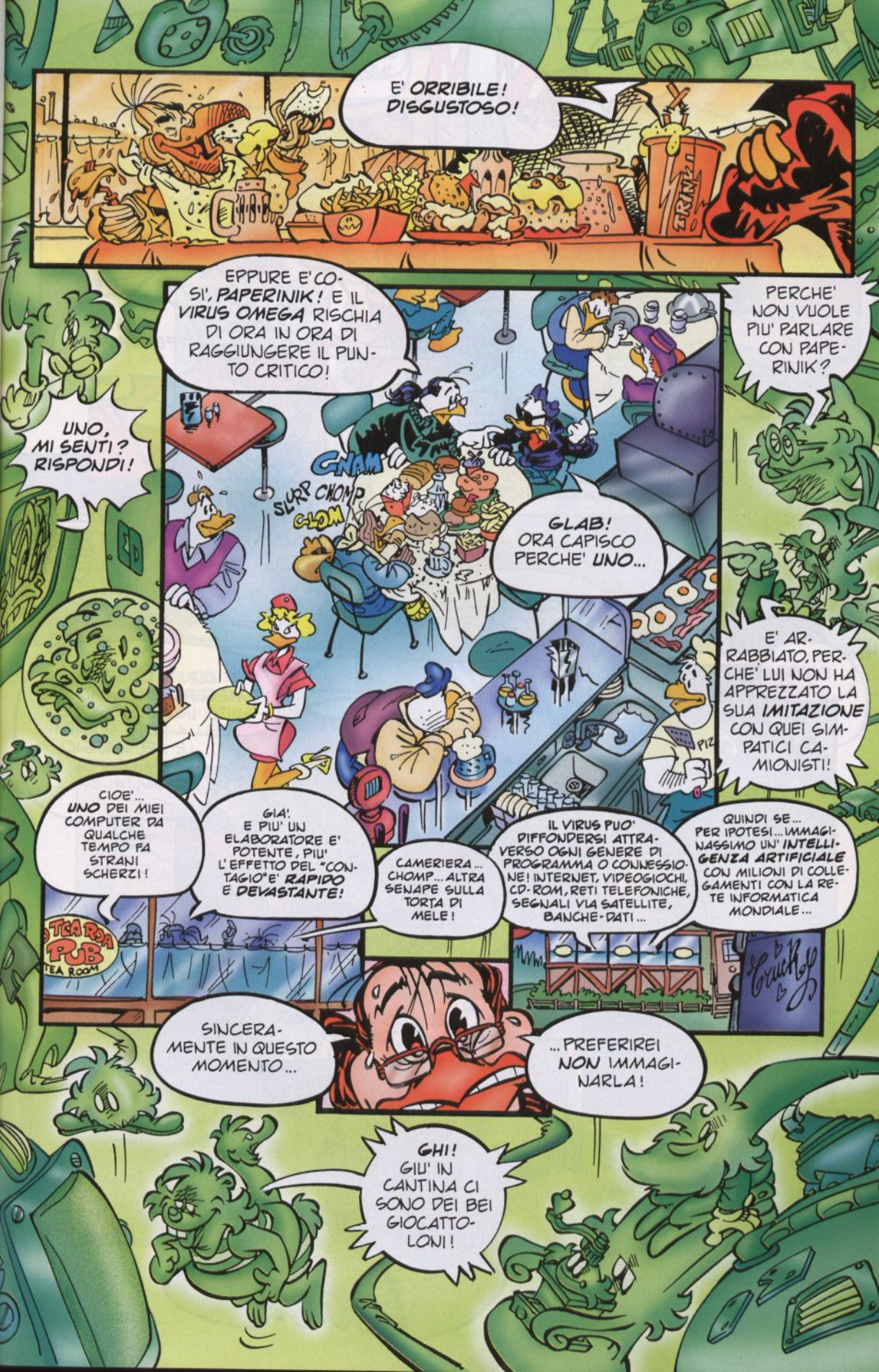
E' ORRIBILE! DISGUSTOSO!
EPPURE E' COSI', PAPERINIK! E IL VIRUS OMEGA RISCHIA DI ORA IN ORA DI RAGGIUNGERE IL PUNTO CRITICO!
PERCHE' NON VUOLE PIU' PARLARE CON PAPERINIK?
UNO, MI SENTI? RISPONDI!
GNAM
SLURP CHOMP
GLOM
GLAB! ORA CAPISCO PERCHE' UNO...
E' ARRABBIATO, PERCHE' LUI NON HA APPREZZATO LA SUA IMITAZIONE CON QUEI SIMPATICI CAMIONISTI!
CIOE'... UNO DEI MIEI COMPUTER DA QUALCHE TEMPO FA STRANI SCHERZI!
GIA'! E PIU' UN ELABORATORE E' POTENTE, PIU' L'EFFETTO DEL "CONTAGIO" E' RAPIDO E DEVASTANTE!
CAMERIERA... CHOMP... ALTRA SENAPE SULLA TORTA DI MELE!
IL VIRUS PUO' DIFFONDERSI ATTRAVERSO OGNI GENERE DI PROGRAMMA O CONNESSIONE! INTERNET, VIDEOGIOCHI, CD-ROM, RETI TELEFONICHE, SEGNALI VIA SATELLITE, BANCHE-DATI...
QUINDI SE... PER IPOTESI... IMMAGINASSIMO UN' INTELLIGENZA ARTIFICIALE CON MILIONI DI COLLEGAMENTI CON LA RETE INFORMATICA MONDIALE...
TEA ROOM PUB TEA ROOM
SINCERAMENTE IN QUESTO MOMENTO...
...PREFERIREI NON IMMAGINARLA!
GHI! GIU' IN CANTINA CI SONO DEI BEI GIOCATTOLONI!

ANCORA PAPERINIK?! QUESTA VOLTA ME LA PAGHERA' CARA!
SPAM
E NON SARA' L'UNICO! COME HA POTUTO ENTRARE E USCIRE INDISTURBATO, PORTANDOSI VIA MOOD?!
S-SIGNOR COOK, STIAMO CERCANDO DI CAPIRE...
CALMA, FENIMORE!
SE HAI UN MINUTO, TI MOSTRO QUALCOSA CHE TI FARA' CAMBIARE UMORE!
STOMP
UHM... VEDIAMO! TANTO DUBITO CHE POSSA PEGGIORARE!
ECCO.
CI SIAMO!
EBBENE?
CON IL NOSTRO SATELLITE ABBIAMO ESEGUITO UNA SCANSIONE DELLA RETE STRADALE NEL RAGGIO DI DUECENTO MIGLIA...
"NEL COMPUTER DEL SISTEMA DI RILEVAMENTO ABBIAMO INSERITO I DATI SULLA FORMA, LE DIMENSIONI E LA DIREZIONE PRESUNTA DELL'OBIETTIVO."
E COSI' ABBIAMO TROVATO...

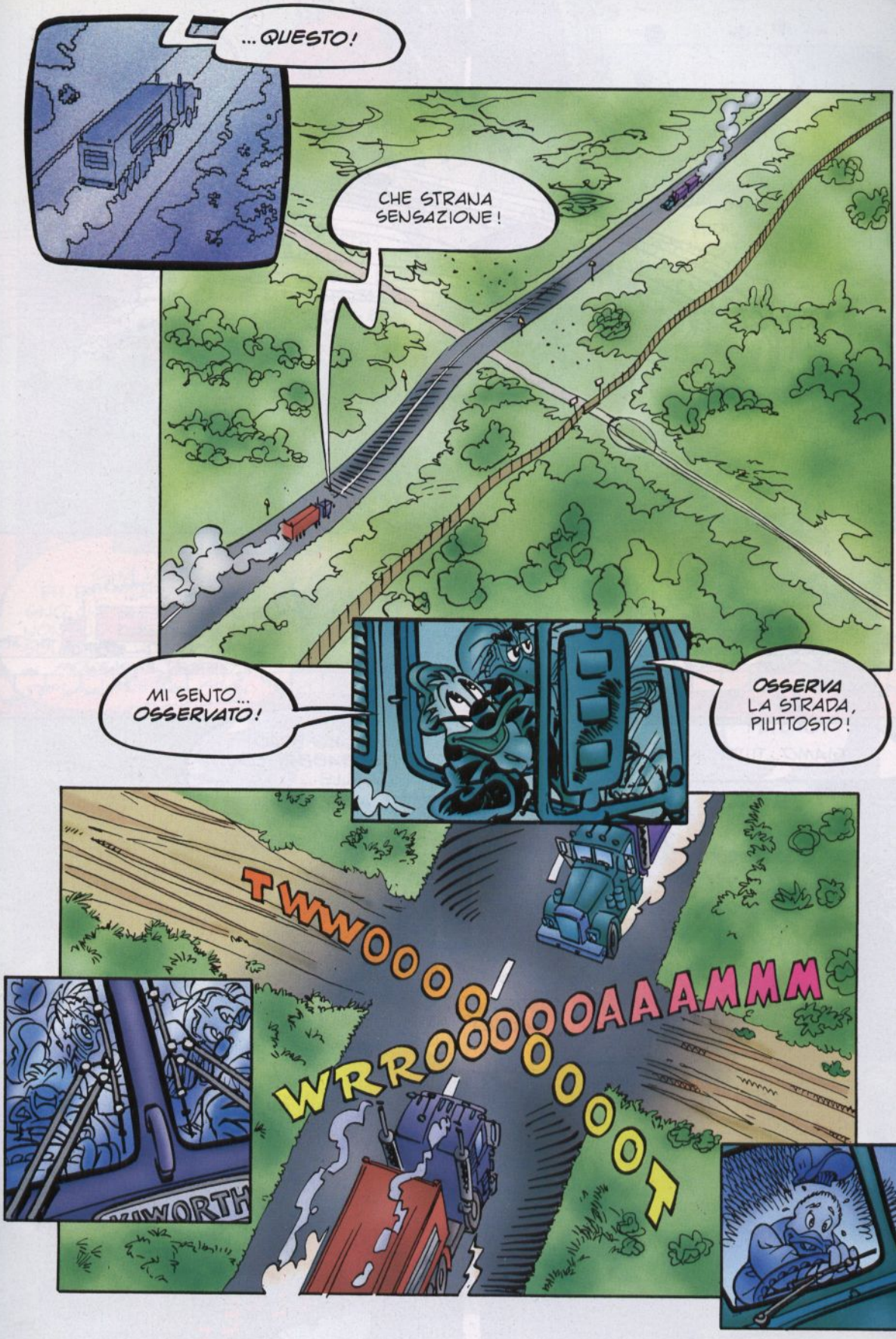
...QUESTO!
CHE STRANA SENSAZIONE!
MI SENTO... OSSERVATO!
OSSERVA LA STRADA, PIUTTOSTO!
TWWOOOO/
WRROOOOOOOOT

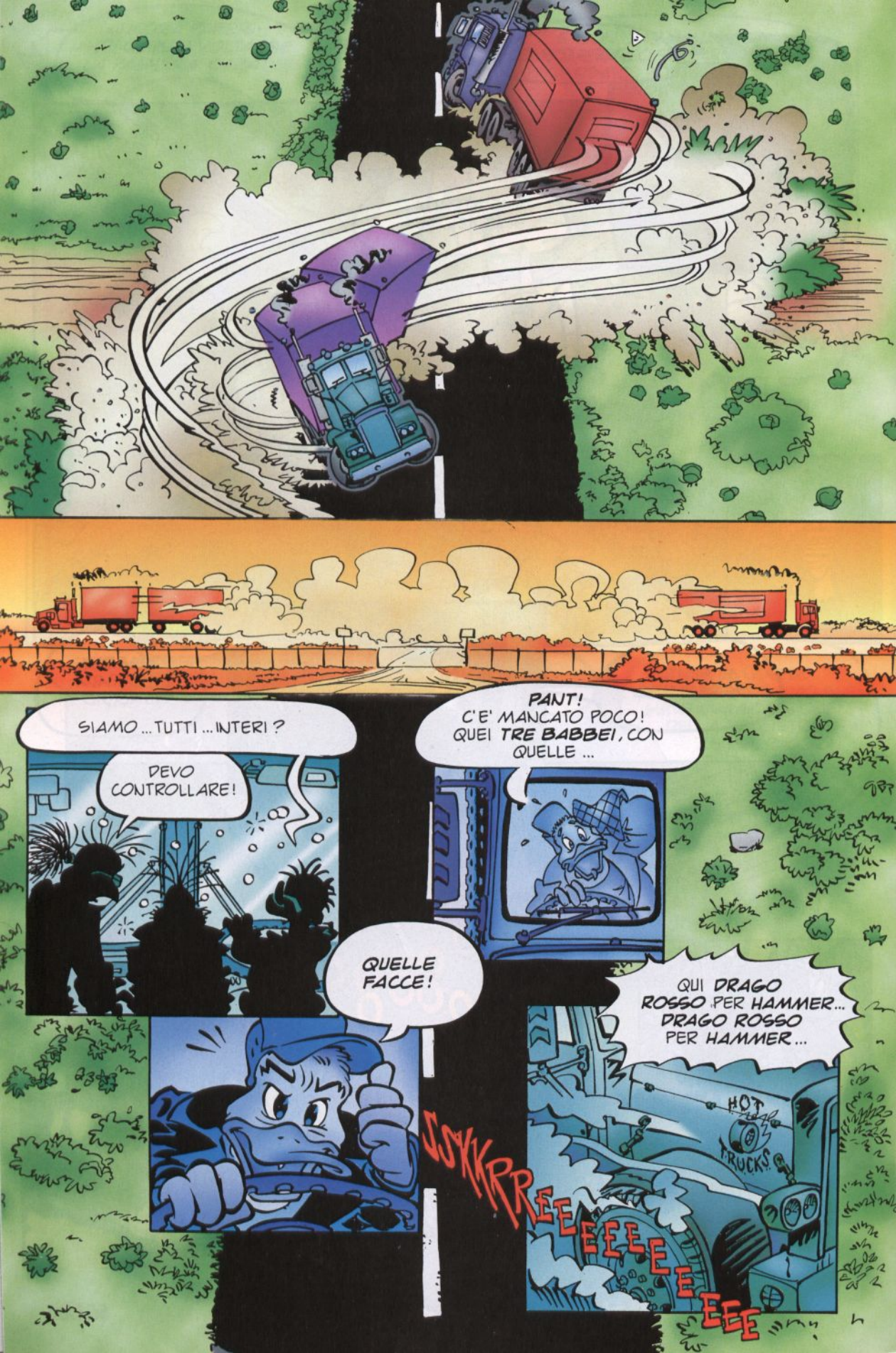
SIAMO ... TUTTI ... INTERI ?
DEVO CONTROLLARE!
PANT! C'E' MANCATO POCO! QUEI TRE BABBEI, CON QUELLE ...
QUELLE FACCE!
QUI DRAGO ROSSO PER HAMMER... DRAGO ROSSO PER HAMMER...
SJSKKRREEEEEEEEEEEEE
HOT WHEELS TRUCKS

"... LI HO TROVATI ... PASSO!"
NON CAPISCO UNA COSA, DOTTOR LOKE ...
SOLTANTO UNA?
PRIMA, AVETE FATTO SCAPPARE QUEI TRE, FACENDO SCOLLEGARE IL SISTEMA D'ALLARME ALL'INSAPUTA DEL SIGNOR COOK, E ADESSO GLIELI FATE RIPRENDERE!
CHE MENTE SEMPLICE, MIO BUON STONE!
VEDI, COSI' HO DIMOSTRATO A COOK CHE, SENZA DI ME E LE MIE TECNOLOGIE, I SUOI SOLDATINI NON VALGONO NIENTE!
OGNI TANTO IL... EH, EH... "CAPO" HA BISOGNO CHE GLI RICORDI CHE NON PUO' CAVARSELA DA SOLO. NON VORREI CHE SI MONTASSE TROPPO LA TESTA!
MA ORA LASCIAMI SOLO, PER FAVORE. DEVO RIFLETTERE ...
...SUL FUTURO!
AH, STONE! ANCORA UNA COSA ...
SE IN FUTURO OSERAI ANCORA DUBITARE DELLA MIA CONDOTTA ...
...NON TI LASCERO' IL TEMPO DI PENTIRTENE.

EHI, VOI DUE... DORMITE?
UMPF! NON SI DEGNANO NEANCHE DI RISPONDERE.
Z!
ZZZ!
UHM?
Z!
CHE COSA...
FLASH
AAAAAH!
LA LUCEEE!
YAWN...
SCKRI
EECCK

OKAY! COMINCIAMO LO SPETTACOLO!
!
K-BOOM
FUORI DI QUI!
CALMA, RAGAZZI! NE HO PASSATE DI PEGGIO!
ANCHE SE NON RICORDO QUANDO.
EHI, PAPERINIK!
HAI VISTO CHE COSA C'E' IN QUESTE CASSE?
NO... PERCHE'?
FWOOM
OH, OH!
BOAM

AVETE CINQUE SECONDI PER VENIRE FUORI!
CINQUE ... QUATTRO ... TRE ... DUE ...
UN MOMENTO!
WOOOSH
HO UNA SORPRESA PER VOI!
COME FUNZIONA QUESTO AFFARE?
AH, ECCO! FORSE ...
KLICK
...SI SCHIACCIA QUI!
SKKKKABOOM
AL RIPAROOOH!

BRAVI! USCITE TUTTI! CE L'HO SOLTANTO CON LE VOSTRE MACCHININE!
ZAP
WOOOOSH
SBRANG
NON SIAMO PREPARATI PER UN ATTACCO AEREO!
DISPER-DIAMOCI, PRIMA CHE ...
STA DISTRUG-GENDO TUTTO!
SQUIRT
SCAPPATE, EH? NON SIETE POI COSI' DURI!
OH ...
NOOOH!
WUOOSH
PFFt..
STUMP

PUAH! NON CI SI PUO' FIDARE DI QUELLO SCUDO!
HAI FINITO LA BENZINA, PAPERINIK?
EHM... SIGNORE...
TEMO CHE STIA ARRIVANDO QUALCUNO.
EVIDENTEMENTE E' CONTAMINATO DAL VIRUS OMEGA!
RRRRRRRRRRR
RRROOOOOOAAAAAARK
RRROOOOOOAAAAAARRRRRR
CRASH
YEAAAH! HOT TRUCKS...
...ALL' ATTACCO!

CHE...CHE FACCIAMO?!
PRESTO! SPARATE!
NAAA! IO HO UN' IDEA MIGLIORE...
ALZATE LE MANI! E LASCIATE CADERE I GIOCATTOLINI!
EHI, NON CI POSSO CREDERE! QUELLO E' PAPERINIK!
COME TE LA PASSI, SUPEREROE?
BAH! STO SGOMINANDO UN' ORGANIZZAZIONE CRIMINALE INTERNAZIONALE...ORDINARIA AMMINISTRAZIONE!
IO SONO HAMMER. E LORO SONO I MIEI HOT TRUCKS!
GUARDATE CHE ROBA! CE NE SONO CASSE PIENE!
E' DAVVERO UN PIACERE CONOSCERVI.
COMPLIMENTI, RAGAZZI! BELL' ENTRATA! IGH! IGH!
QUESTA RISATINA...

DRAGO ROSSO AVEVA RAGIONE... LE PREDE ERANO SU QUESTA STRADA! ORA LA CACCIA E' FINITA!
EHI, CALMA!
VUOI IL CAMBIO, PAPERINIK?
PERCHE' NO?
HOT TRUCKS
GLI HOT TRUCKS NON SI LASCIANO PRENDERE IN GIRO DAI LECCAPIEDI DI FENIMORE COOK!
E' VERO, HAMMER!
E' STATO UNO SPIACEVOLE EQUIVOCO...
IL QUI PRESENTE ANGUS E IL SUO... EHM... AMICO, CHE ORA NON C'E', SI SONO INFILTRATI NELL' ORGANIZZAZIONE PER COMBATTERLA!
UHM... QUESTO CAMBIA LE COSE.
HAMMER
THE BOSS
MA DITE A QUEL VENTRILOQUO CHE HA RISCHIATO GROSSO!
OKAY! GLIELO RIFERIRO'... SE LO VEDO.
MA ORA, PURTROPPO, DEVO ANDARE!
IL DOTTOR ADAM MOOD MI AIUTERA' A SALVARE LA RETE INFORMATICA MONDIALE...

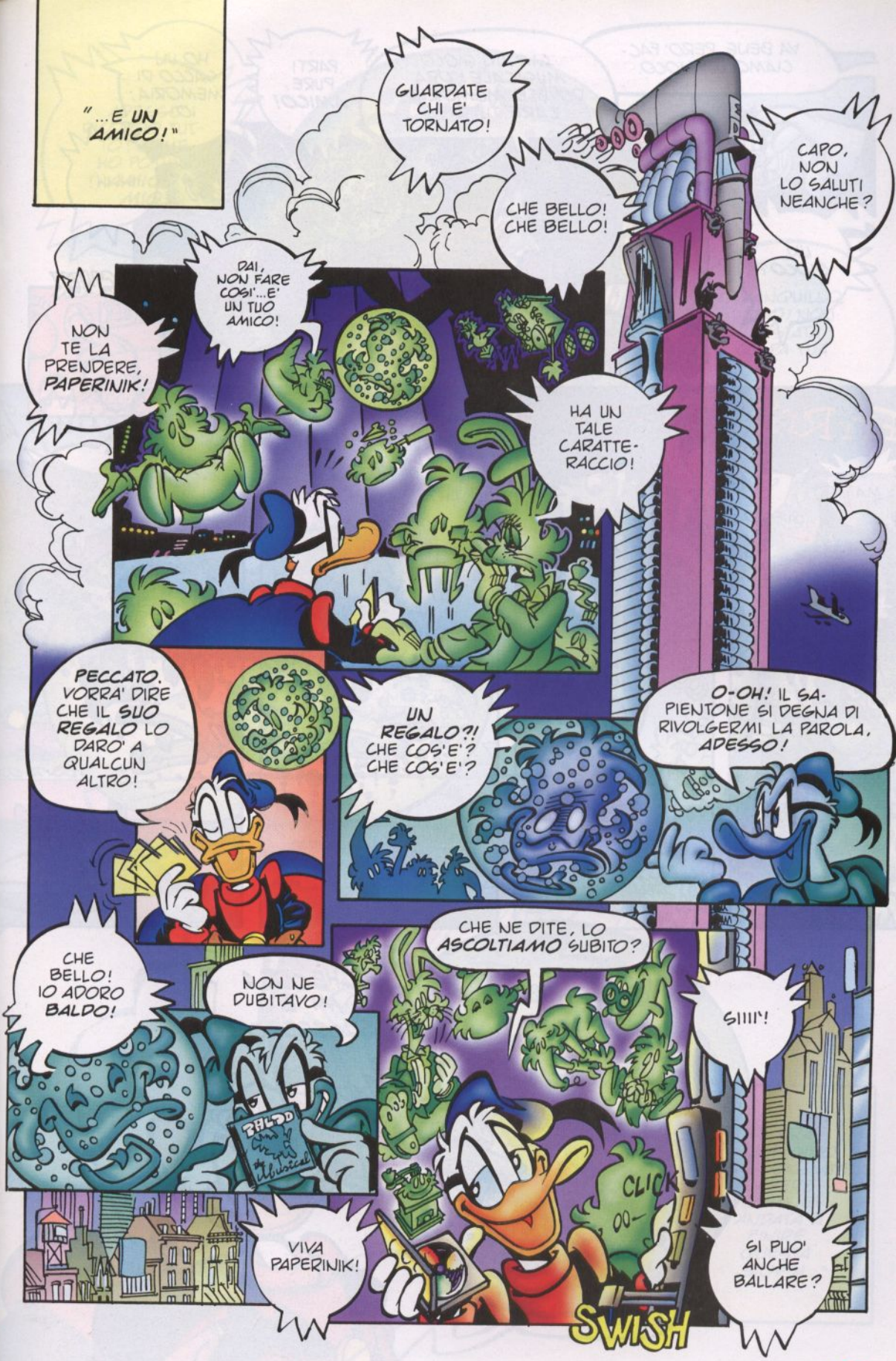
"...E UN AMICO!"
GUARDATE CHI E' TORNATO!
CHE BELLO! CHE BELLO!
CAPO, NON LO SALUTI NEANCHE?
DAI, NON FARE COSI'... E' UN TUO AMICO!
NON TE LA PRENDERE, PAPERINIK!
HA UN TALE CARATTERACCIO!
PECCATO. VORRA' DIRE CHE IL SUO REGALO LO DARO' A QUALCUN ALTRO!
UN REGALO?! CHE COS'E'? CHE COS'E'?
O-OH! IL SAPIENTONE SI DEGNA DI RIVOLGERMI LA PAROLA, ADESSO!
CHE BELLO! IO ADORO BALDO!
NON NE DUBITAVO!
CHE NE DITE, LO ASCOLTIAMO SUBITO?
SIIII'!
CLICK
VIVA PAPERINIK!
SI PUO' ANCHE BALLARE?
SWISH

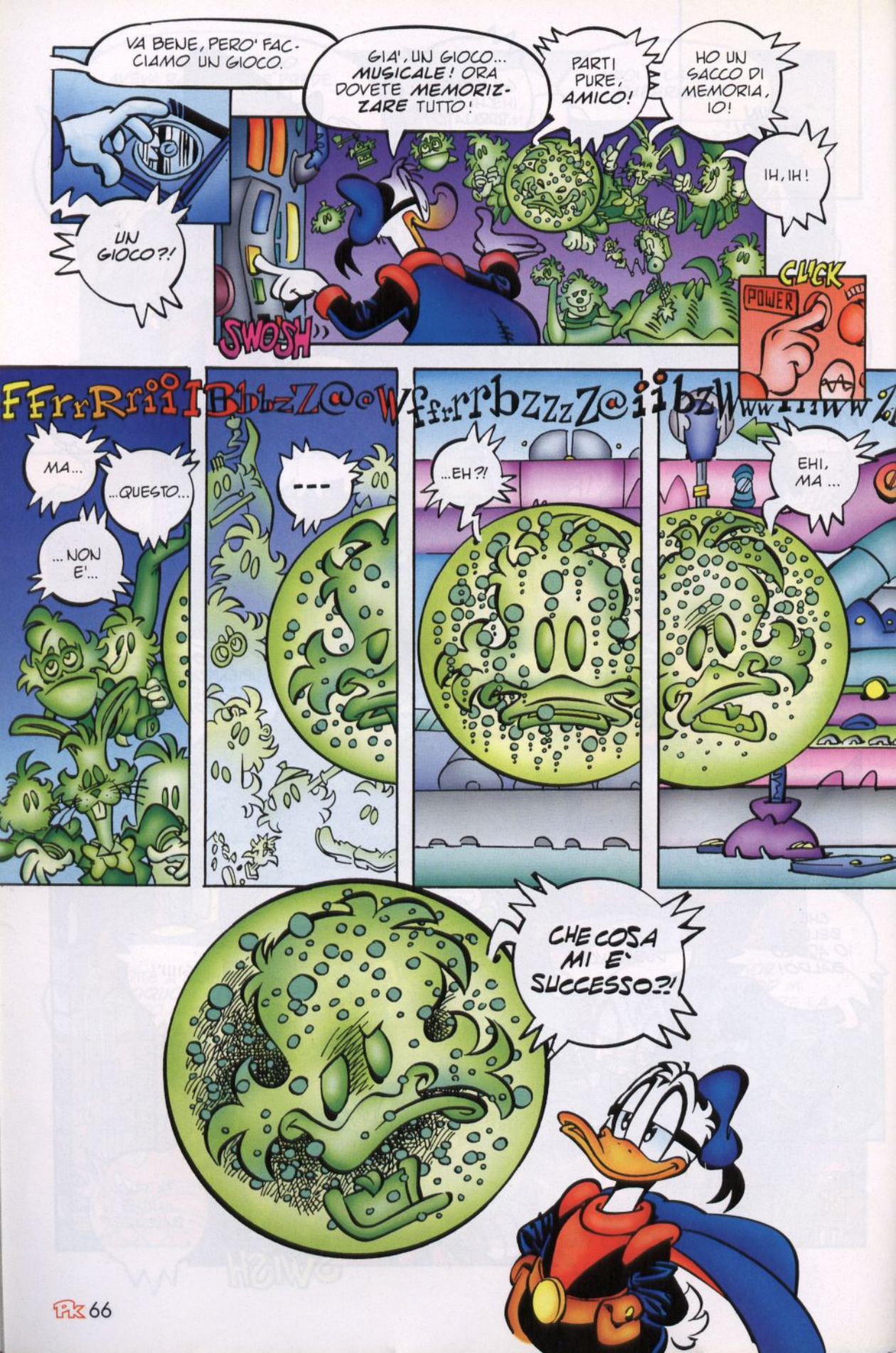
VA BENE, PERO' FACCIAMO UN GIOCO.
GIA', UN GIOCO... MUSICALE! ORA DOVETE MEMORIZZARE TUTTO!
PARTI PURE, AMICO!
HO UN SACCO DI MEMORIA, IO!
UN GIOCO?!
IH, IH!
SWOSH
CLICK
POWER
MA...
...QUESTO...
...NON E'...

...EH?!
EHI, MA...
CHE COSA MI E' SUCCESSO?!

ADESSO RICORDO TUTTO! COME HO POTUTO, AMICO MIO?

TRANQUILLO, UNO! NON E' STATA COLPA TUA.

POI TI RACCONTERO'. MA PRIMA HAI UN LAVORO DA FARE!

UN LAVORO... PER ME?

SWISH

DIFFONDERE QUESTO FRA TUTTI I TUOI... COLLEGHI!

OTTIMA IDEA, PIKAPPA! SONO CERTO CHE SARA' UN SUCCESSO!

" E ORA IMMAGINO CHE VOGLIATE SAPERE COME E' ANDATA A FINIRE QUESTA STORIA..."

AH! AH! AH!

PER VOSTRA FORTUNA, C'E' QUA IL VOSTRO **ANGUS FANGUS** A RACCONTARVELO, GENTILI **TELESPETTATORI!**

NEW ZEALAND
TASMAN SEA
00 CHANNEL

I MEMBRI DELL' **ORGANIZZAZIONE TERRORISTICA** CHE STAVA PER TRITURARE I NOSTRI BEI COMPUTERINI SONO TUTTI AL FRESCO...

00 CHANNEL

... INSIEME CON IL LORO CAPO, IL DOTTOR **EWAN LOKE**, INCHIODATO DAL SUPERTESTE **ADAM MOOD!**

00 CHANNEL

CONTENTI?

BE', **NON** DOVRESTE ESSERLO! **PER NIENTE!**

00 CHANNEL

FENIMORE COOK!

PERCHE', ANCORA UNA VOLTA, **UN ESERCITO DI AVVOCATI** E' RIUSCITO A FARLA PASSARE LISCIA AL VERO **RESPONSABILE** DI TUTTO!

00 CHANNEL

MA QUESTO HA IL CORAGGIO DI RACCONTARVELO SOLTANTO IL BUON VECCHIO **ANGUS FANGUS.**

INE FINE FINE FIN

NON FIDATEVI DI NESSUN ALTRO.

Infido!

PK FILES

Soggetto: Ewan Loke
Attività: ufficialmente, responsabile del dipartimento di ricerca avanzata della Fenimore Cook Enterprises. Di fatto, braccio destro di Fenimore Cook
Quoziente intellettivo: fuori scala. Basta osservare la sua notevole circonferenza cranica
Impronta caratteriale: dura e glaciale
Timbro vocale: duro e glaciale
Progetti: essere indispensabile per Cook, fino al momento in cui anche il suo capo non diventerà superfluo
Strategia: comandare fingendo di eseguire. Usare persone e cose per scopi personali
Punto di forza: eccellente capacità di prevedere le mosse altrui
Punto debole: sottovaluta il suo capo (che peraltro non ritiene tale)
Amici: nessuno
Nemici: pochi, per ora, anche perché riesce sempre a operare dietro le quinte, senza esporsi troppo
Arma segreta: il virus informatico Omega
Frase tipica: Tutto sotto controllo. Il mio controllo!

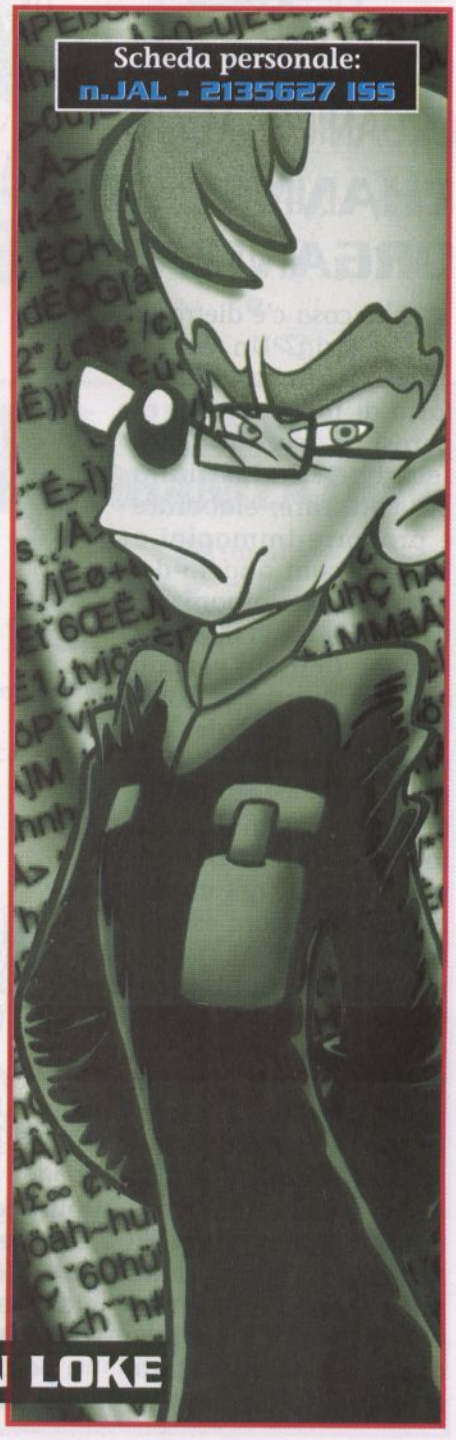
Scheda personale:
n.JAL - 2135627 ISS

EWAN LOKE

PK PROJECT

ORGANIGRAMMI

CHANNEL 00 ORGANIZATION

Che cosa c'è dietro la notizia? Un vero e proprio formicaio, fatto di tanti piccoli, operosi, inarrestabili insetti che s'industriano per catturare, elaborare e proporre immagini e fatti da ogni angolo del globo. La rete organizzativa di Channel 00 News farebbe tremare persino gli evroniani, per complessità strutturale, capacità operativa e potenza di fuoco. Caffè allungato e adrenalina allo stato puro scorrono nelle vene di capi implacabili, grattacapi esecrabili, giornalisti (più o meno) professionisti, cameramen rapaci, tecnici capaci, speaker senza limiti e semplici fattorini dalle doppie identità. Dato che la gente ha il "diritto di sapere" (chissà poi perché) abbiamo deciso di fornirvi un illuminante organigramma della redazione di Channel 00 News e svelare qualche piccolo segreto tecnico del telegiornale più seguito di Paperopoli. Dietro le quinte, c'è un piccolo mondo che lavora febbrilmente: una vera e propria razza a parte che ha le sue gerarchie, le sue leggi e le sue leggende, i suoi riti e la sua impenetrabile fortezza, ovvero la Ducklair Tower. L'informazione non è mai stata così al sicuro e la verità non può certo intaccarla.

A Direttore
Soggetto: Dan Woodstein
Mansioni: potere decisionale illimitato
Obiettivi: dare notizie vere e costruire un buon notiziario

B Vicedirettore
Soggetto: Peter Watermann
Mansioni: ha un ruolo di rappresentanza, per questo motivo non c'è mai
Obiettivi: entrare in politica

C Caporedattori
Soggetti: Angela Bradburr ❶, Jeff Scarnett ❷, Peter Thorn ❸.
Il numero dei redattori varia a seconda delle aree (politica, cronaca, esteri, ecc.)
Mansioni: scelte decisionali, responsabilità scaletta giornaliera. Coordinamento dei redattori
Obiettivi: chiudere l'edizione della propria fascia oraria

D Caposervizio
Soggetto: Mel Grover
Mansioni: alto potere esecutivo. Coordina le varie edizioni giornaliere
Obiettivi: produrre adrenalina. Fiutare la notizia

E Direttore di produzione
Soggetto: Mary Ann Bringethorn
Mansioni: dirige una sezione diversa, ma parallela a quella redazionale, responsabile della messa in onda
Obiettivi: andare in onda a ogni costo

F Redattori

Soggetti: fra i tanti giornalisti, segnaliamo Lyla Lay ❹, Angus Fangus ❺, Mike M. Morrighan ❻
Mansioni: diversificate a seconda delle caratteristiche proprie (giornalisti scientifici, di cronaca, politica, ecc.). Scovano le notizie. Scrivono gli articoli. Seguono i servizi dal vivo e in produzione. I più adatti fungono da speaker
Obiettivi: più che fare carriera, vivere di notizie. Alcuni inseguono la verità, ma non tutti hanno abbastanza fiato per raggiungerla

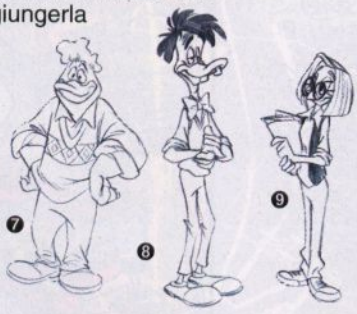

G Stagisti

Soggetti: Tod Potter ❼, Eugene Blorf ❽, Enrietta Richardson ❾
Mansioni: sono aspiranti giornalisti. Alcuni seguono i servizi e trovano le immagini. Altri stanno in archivio o portano il caffè all'intera redazione. Obiettivi: diventare redattori

H Delegato di produzione

Soggetto: Arnold Foyet
Mansioni: potere esecutivo. Deve garantire i servizi video e coordinare i dipendenti di produzione
Obiettivi: diventare direttore

I Staff di produzione

Soggetti: registi, tecnici audio e video, cameraman
Mansioni: varie, a seconda del grado di specializzazione. Registrano, manipolano e confezionano l'immagine e l'audio, appoggiati dai redattori
Obiettivi: eseguire il proprio lavoro al meglio e in poco tempo.

L Primo fattorino

Soggetto: Ziggy
Mansioni: recapitare la posta. Portare i pacchi. Ascoltare le lamentele altrui. Favorire i contatti con la produzione
Obiettivi: farsi le ossa e imparare un mestiere. Lasciarsi alle spalle un passato sorprendente

M Secondo fattorino

Soggetto: Paolino Paperino
Mansioni: recapitare la posta e i pacchi. Litigare con Angus Fangus. Lamentarsi con Ziggy
Obiettivi: restare nell'ombra e controllare tutti

00 CHANNEL ORGANIZATION

News 24 ore su 24

Le riunioni di redazione scandiscono la vita di Channel 00 News. La prima riunione si tiene alle 9:30, la seconda alle 15:30 e la terza alle 21:30. Il direttore e i redattori partecipano a tutti gli incontri. Discutono vivacemente gli argomenti da inserire in scaletta e ribaltano tutte le carte in tavola, anche pochi istanti prima della fatidica messa in onda.

VENI ALLA VOCE EVRON

estratti dall'infoguida S.U.P.E.R.

< SAPIENZA UNIVERSALE PER ENTITÀ RAGIONANTI >

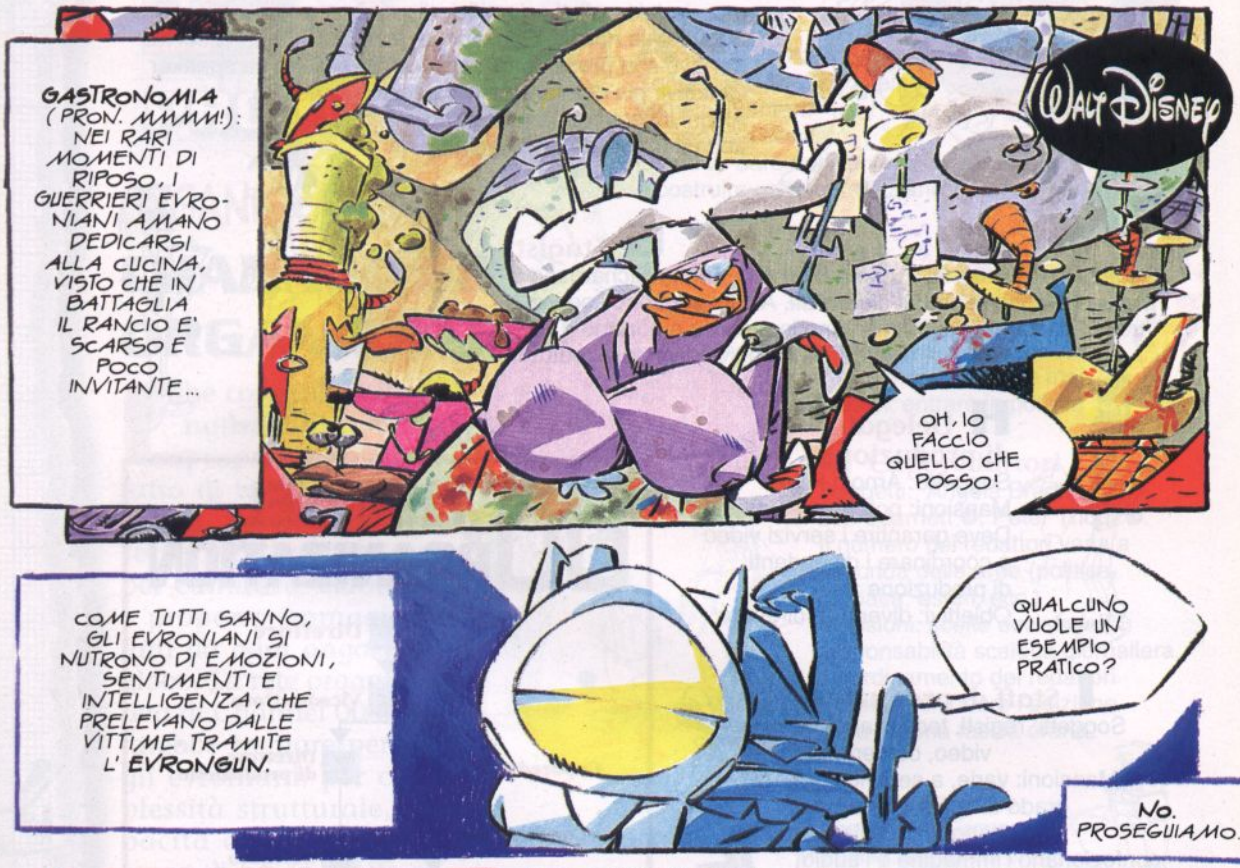

CATTURATO UN BEEPO, LO SI METTE NELL' APPOSITA **GABBIA ADSORBENTE.**

IL BEEPO IN GABBIA PASSA ATTRAVERSO LE SEGUENTI FASI...

...SPAVENTO...

...SCONFORTO...

...NOSTALGIA DI CASA (TUTTE EMOZIONI SAPORITISSIME!)

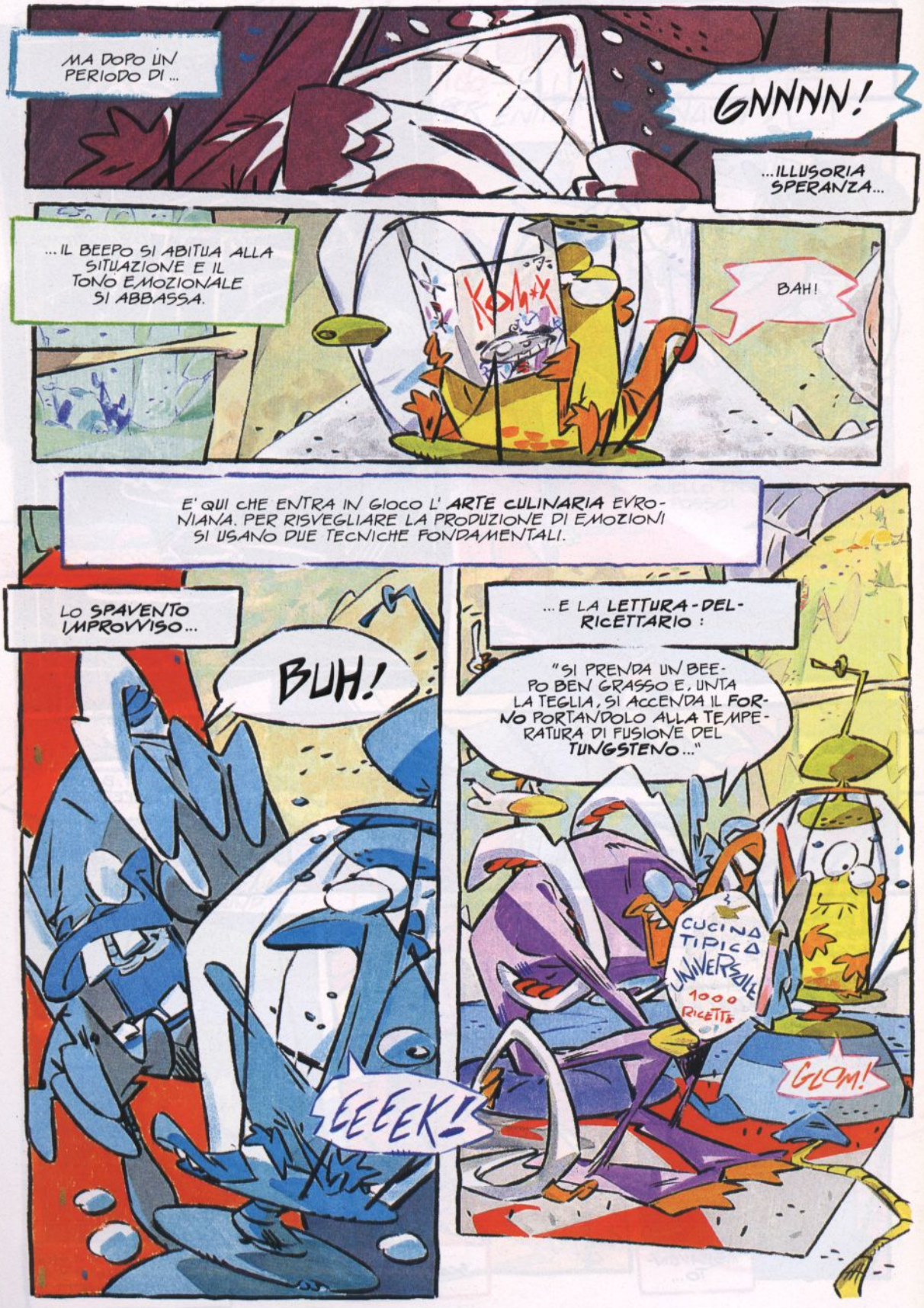
MA DOPO UN PERIODO DI...
GNNNN!
...ILLUSORIA SPERANZA...
...IL BEEPO SI ABITUA ALLA SITUAZIONE E IL TONO EMOZIONALE SI ABBASSA.
BAH!
E' QUI CHE ENTRA IN GIOCO L' ARTE CULINARIA EVRONIANA. PER RISVEGLIARE LA PRODUZIONE DI EMOZIONI SI USANO DUE TECNICHE FONDAMENTALI.
LO SPAVENTO IMPROVVISO...
BUH!
EEEEK!
...E LA LETTURA-DEL-RICETTARIO:
"SI PRENDA UN BEEPO BEN GRASSO E, UNTA LA TEGLIA, SI ACCENDA IL FORNO PORTANDOLO ALLA TEMPERATURA DI FUSIONE DEL TUNGSTENO..."
CUCINA TIPICA UNIVERSALE 1000 RICETTE
GLOM!

MA IL BEEPO SI ABITUA A TUTTO. E QUANDO ANCHE LE MINACCE PIU' SPAVENTOSE NON HANNO PIU' ALCUN EFFETTO...
AL MIO TRE SI SPARA, INTESI?
INUTILE. QUESTO HA BISOGNO DEL TRATTAMENTO!
RONF...
BEEP...
RONF...
...E' TEMPO DI PASSARE AL TRATTAMENTO, APPUNTO. SI TRATTA DI ESSERE OSCURAMENTE MINACCIOSI.
DORMI, EH? BRAVO, FINCHE' PUOI...
?
DOMANI TOCCA A TE, SAI?
?!?
E ANCORA...
UH, DOMANI! VEDRAI, VEDRAI!
SLURP! L'ANSIA E' L'EMOZIONE CHE PREFERISCO!
L'INDOMANI, IL BEEPO TROVERA' LA PORTA DELLA GABBIA APERTA!
!

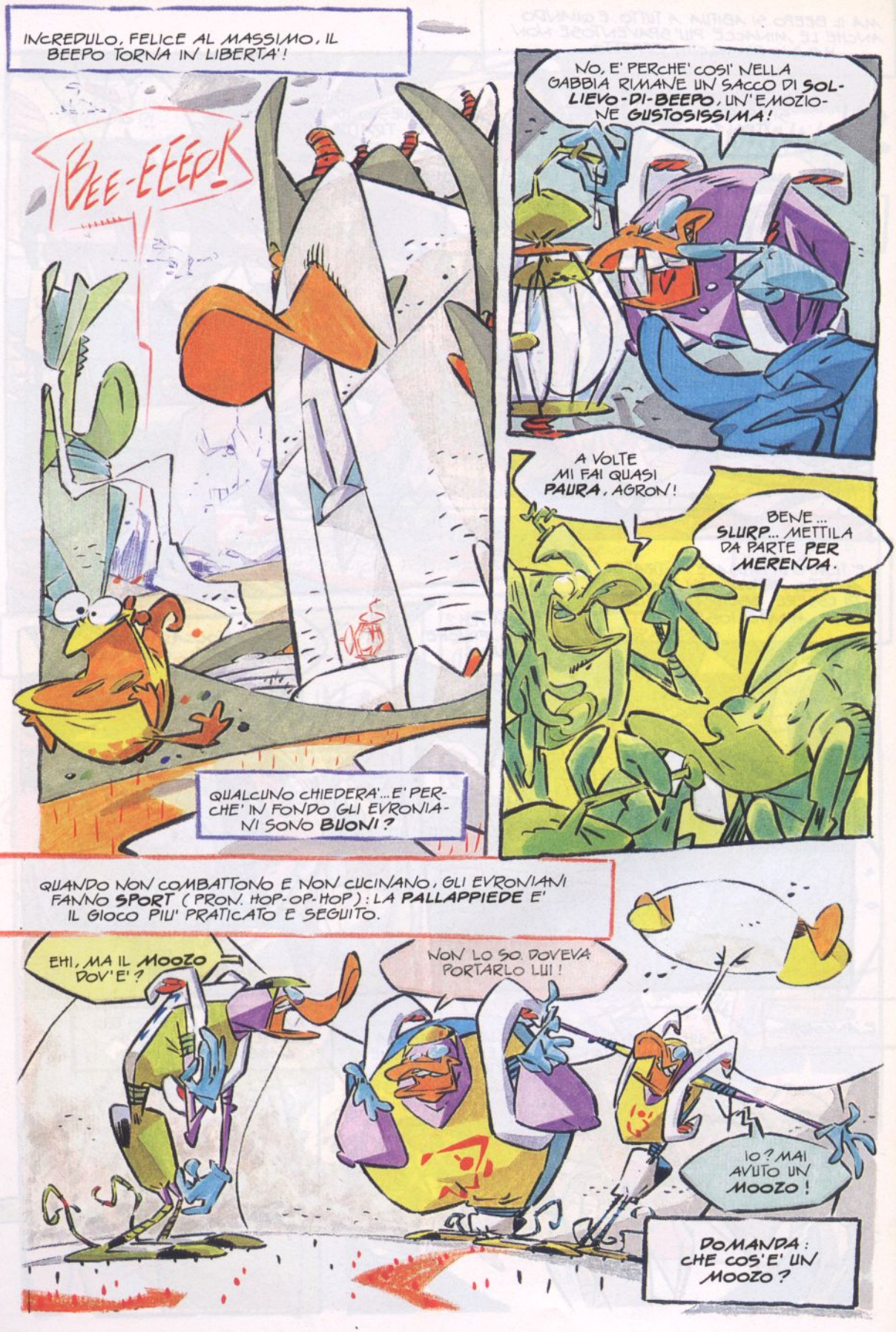
INCREDULO, FELICE AL MASSIMO, IL BEEPO TORNA IN LIBERTA'!
BEE-EEEP!
NO, E' PERCHE' COSI' NELLA GABBIA RIMANE UN SACCO DI SOL-LIEVO-DI-BEEPO, UN'EMOZIO-NE GUSTOSISSIMA!
A VOLTE MI FAI QUASI PAURA, AGRON!
BENE... SLURP... METTILA DA PARTE PER MERENDA.
QUALCUNO CHIEDERA'... E' PER-CHE' IN FONDO GLI EVRONIA-NI SONO BUONI?
QUANDO NON COMBATTONO E NON CUCINANO, GLI EVRONIANI FANNO SPORT (PRON. HOP-OP-HOP): LA PALLAPPIEDE E' IL GIOCO PIU' PRATICATO E SEGUITO.
EHI, MA IL MOOZO DOV'E'?
NON LO SO. DOVEVA PORTARLO LUI!
IO? MAI AVUTO UN MOOZO!
DOMANDA: CHE COS'E' UN MOOZO?

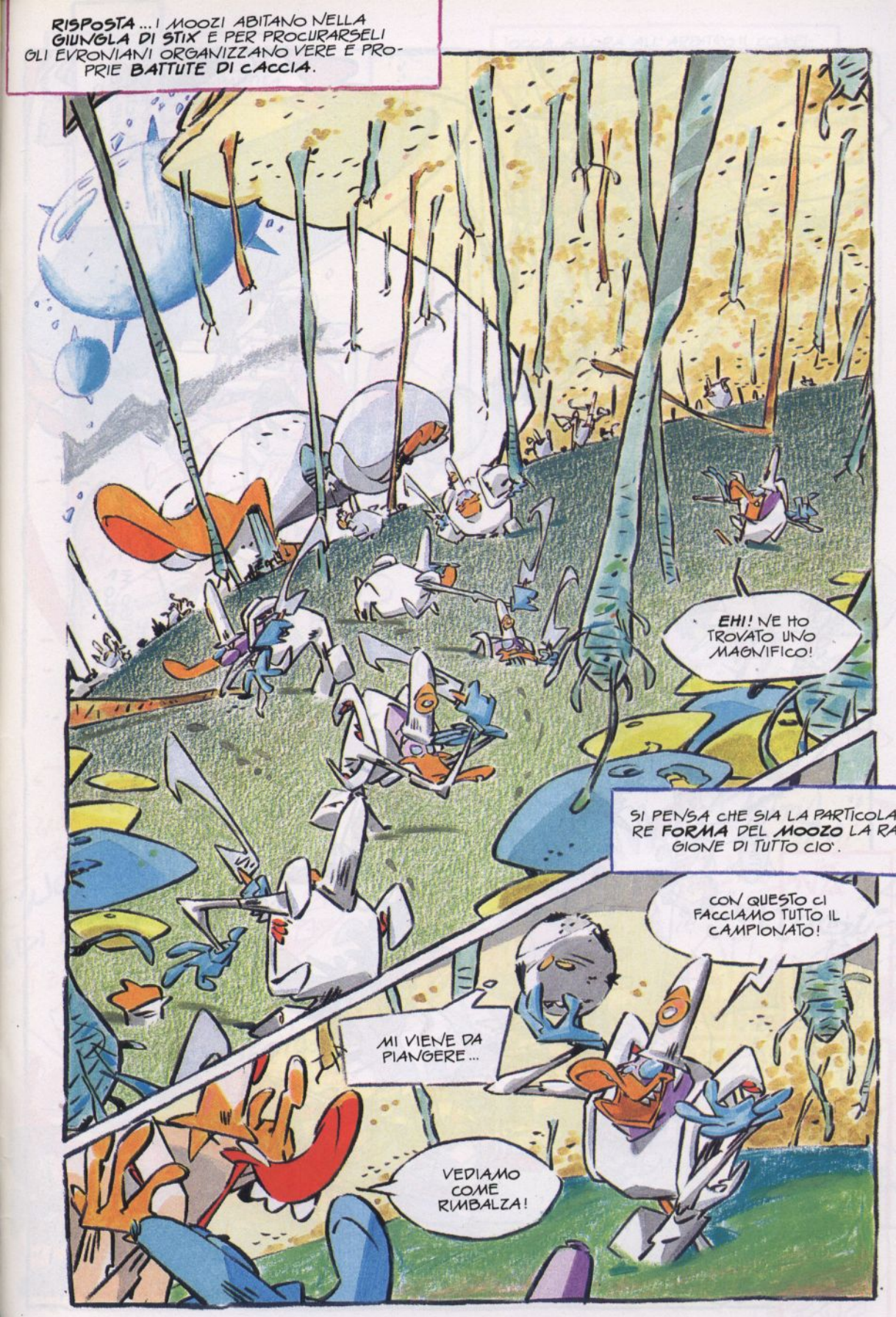
RISPOSTA... I MOOZI ABITANO NELLA GIUNGLA DI STIX E PER PROCURARSELI GLI EVRONIANI ORGANIZZANO VERE E PROPRIE BATTUTE DI CACCIA.
EHI! NE HO TROVATO UNO MAGNIFICO!
SI PENSA CHE SIA LA PARTICOLARE FORMA DEL MOOZO LA RAGIONE DI TUTTO CIO'.
CON QUESTO CI FACCIAMO TUTTO IL CAMPIONATO!
MI VIENE DA PIANGERE...
VEDIAMO COME RIMBALZA!

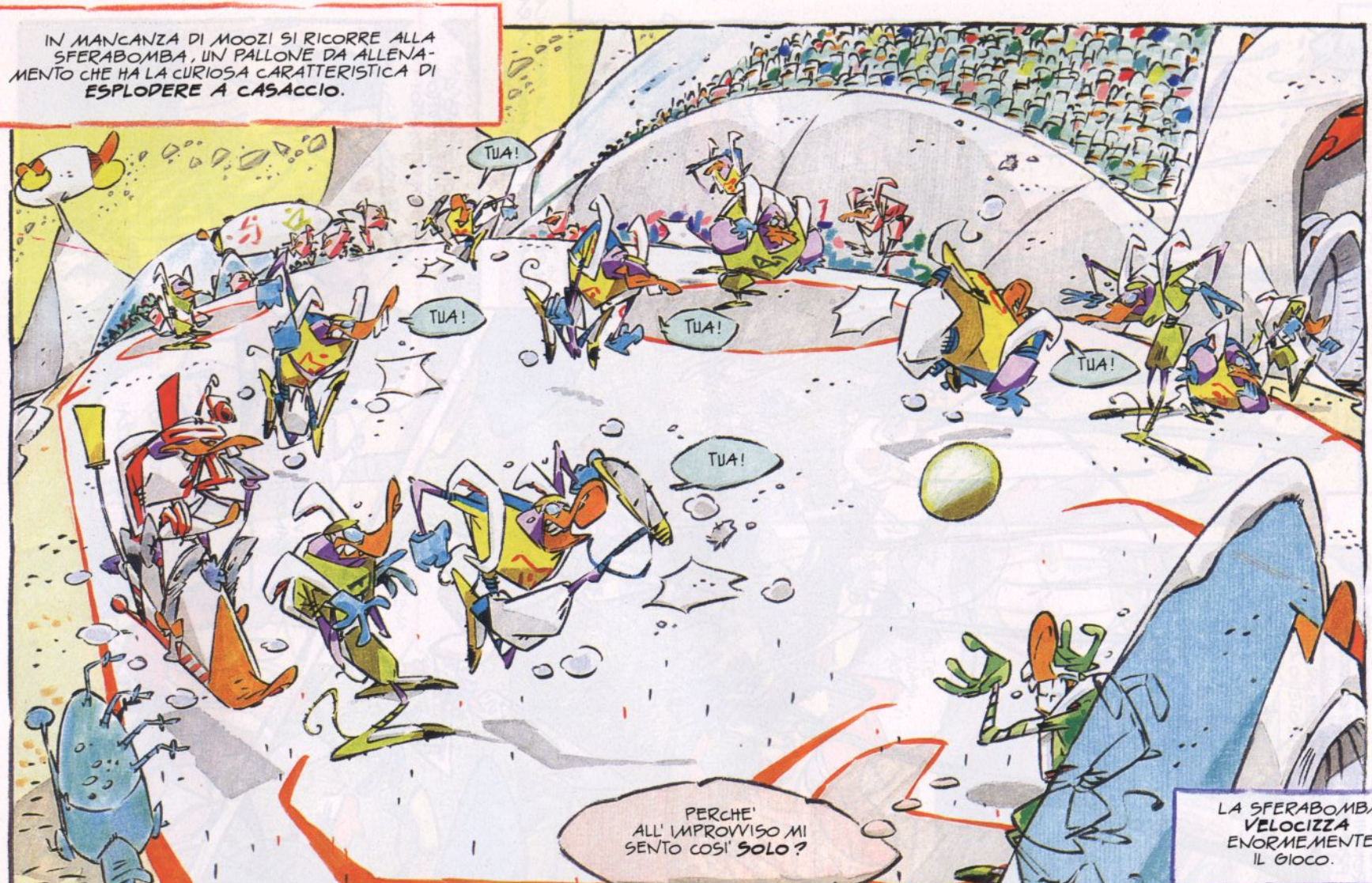
IN MANCANZA DI MOOZI SI RICORRE ALLA SFERABOMBA, UN PALLONE DA ALLENAMENTO CHE HA LA CURIOSA CARATTERISTICA DI ESPLODERE A CASACCIO.
TUA!
TUA!
TUA!
TUA!
TUA!
PERCHE' ALL' IMPROVVISO MI SENTO COSI' SOLO?
LA SFERABOMBA VELOCIZZA ENORMEMENTE IL GIOCO.

CAPITA PERO' CHE LA SFERA-BOMBA NON ESPLODA DURANTE LA PARTITA.
FIIII FIIII FIIII
E' ANDATA!
TIC TIC, TIC TIC!
TOCCA ALLORA ALL' ARBITRO IL COMPITO DI DISINNESCARLA...
TANTO PER CAMBIARE...
TIC TIC TIC
...SE CI RIESCE.
COSI' IMPARA A NEGARCI I RIGORI.
TSK!
INFORMAZIONE PUBBLICITARIA
QUESTA PUNTATA DI ALLA VOLE EVRON VI E' STATA OFFERTA DA
IL PROFUMO DEL GUERRIERO!
PRIMA, DOPO E DURANTE LA BATTAGLIA
AVVERTENZA: ATTIRA LE VESPE URANIANE.
BZZZZZZZ
LE COSA
FINE

VINCI CON NESQUIK REGALI GALATTICI OGNI GIORNO!

1 COMPUTER MULTIMEDIALE + 5 LETTORI CD

AUT. MIN. SCADE IL 29/01/99.

Con Nesquik, ogni giorno 6 in gioco per 6 premi galattici: 1 computer Compaq e 5 lettori CD portatili Sony. Per partecipare al concorso, prendi una confezione di Nesquik (750 o 500 g, oppure 2 da 250 g), scopri il tuo numero segreto e telefona fino al 30 novembre. Saprai subito se hai vinto. E se non vinci subito, c'è sempre l'estrazione finale!

LEGGI IL REGOLAMENTO SULLA CONFEZIONE.

Nestlé